El viernes sale Solón para Nueva York

El próximo viernes sale para Nueva York Solón Sirias y su "Tinaja Brass". Abordarán el avión a las 7:00 a. m.

Solón visitó ayer en la mañana DIARIO DE COSTA RICA para conversar con el encargado de "Candilejas". Se manifestó muy satisfecho por la forma en que se realizaron las gestiones para ir a Nueva York. Habló sobre diferentes aspectos del viaje.

SolNn viajará a Nueva York para amenizar el Festival de la Canción Latinoamericana y Europeo de la Canción. Aclaró que no participará como concursante sino que actuará durante los días 24, 25 y 26 de este mes, por lapsos de 15 minutos o media hora.

Sirias y sus muchachos actuarán el próximo sábado 18 en el Center Manhattan en un baile que organiza la colonia tica en Nueva York.

Reveló el artista que aún ignora en qué lugar serán las presentaciones del Festival, pues en los últimos días ha tenido muchas gestiones que realizar por lo que no tiene seguro si sus actuaciones serán en el Madison Square Garden o en otro lugar.

Dijo Solón que encargó a cada uno de los integrantes de "La Tinaja Brass" para que proporcionen a los medios de información nacionales los detalles de la gira por Estados Unidos.

El regreso está supuestamente programado para el 28 de este mes. Pero si sale un nuevo contrato su retorno se retrasará. Es el segundo viaje de Solón y "La Tinaja Brass" a Estados Unidos. Por primera vez un grupo musical costarricense tiene la oportunidad de amenizar un festival de la canción tan importante como al que asistirá Solón.

Sirias se manifestó "resentido" con el Instituto Costarricense de Turismo (ICT) porque no le brindó ninguna clase de estímulo para la gira (aclaró que no se trata de estímulo económico).

Para finalizar comentó Solón el viaje de la siguiente manera: "Esto nos levanta la moral. Todos estamos muy contentos".

SOLON SIRIAS

Costa Rica no se presentará en el II Festival Centroamericano de Teatro

Debido a una lesión sufrida por la actriz Kitico Moreno, Costa Rica no se presentará en el II Festival Centroamericano de Teatro.

El Teatro Universitario desde hace seis meses se ha venido preparando para participar con la obra del escritor nacional Alberto Cañas Escalante, "La Zegua" en la categoría "A" del festival.

La actriz Kitico Moreno, quien tenía el papel de Encarnación Sancho, hija de una acaudalada familia de Cartago en la época de la Colonia, sufrió una quebradura en su tobillo, al estar realizando el último ensayo.

Dado que la lesión es de bastante consideración, y el papel que desarrollaba Kitico, el Teatro Universitario no se podrá presentar en el festival.

El accidente sufrido por la actriz Moreno, ha causado mucha preocupación dentro del gremio teatral.

Costa Rica sólo tendrá oportunidad de participar en la categoría "B" con la obra que tan to triunfo ha obtenido en nuestro medio "Las fisgonas de Paso Ancho" del escritor costarricense Samuel Rowinski que está interpretada por los muchachos del Teatro Universitario.

Esta es la segunda vez que Costa Rica no puede participar en el festival en categoría "A".

Fallas en presentación de "Los Angeles Negros"

El lunes anterior debutaron en Canales 4 y 9 "Los Angeles Negros" de Chile. Su presentación como es lógico fue la atracción de la noche.

Muchos fueron los hogares en donde desde las 9:15 p. m. Canal 4 estuvo sintonizado en los televisores. Los chilenos hicieron las delicias de miles de costarricenses. A esto hay que reprochar una falla de la televisora. El sonido que brindó no fue nítido. Constantemente la música sonaba mal. Además, la escenografía que se exhibió no era adecuada. No fue agradable. Se debió haber preparado algo digno del grupo que se presentaba. Las fallas en el sonido debieron haber sido previstas y cuando se iniciaron debieron haber sido controladas de inmediato. El sonido defectuoso hizo que la música de los chilenos no fuese tan destacada como lo es. La escenografía también puso un toque adverso al "show".

La animación que estuvo a cargo de Eduardo Solano, también tuvo sus fallas. Eduardo es un locutor de televisión con una voz agradable. Su estilo serio de animación resulta ameno. Con frecuencia lo veíamos animando "Carrousel Musical de Canal 6", programa que tenía a su cargo. Lo hacía muy bien. Sin embargo, el lunes tuvo fallas. Lo vimos algo nervioso. Le falta agresividad. En una ocasión le pasó el micrófono a Germain de la Fuente, cantante del conjunto, pero cuando se lo acercaba, lo volvió a quitar sin decir nada. También Solano tal vez por la cantidad de público presente en la televisora, fijaba mucho su vista y daba su cuerpo a las cámaras. Estuvo algo seria.

Canal 4 debe tener más cuidado en la presentación de los programas vivos como el de la noche del lunes. La escenografía debe ser mejorada. Solano, por su parte, sin dejar de animar con su amena seriedad, debe tratar de ser más agresivo con el entrevistado (sin pegarle). Estos comentarios los hacemos con el único afán de ayudar —y así lo esperamos— a que los programas se mejoren. Los hacemos con franqueza pero con mucha sinceridad. Esperamos que sean acogidos —si los consideran procedentes (pues es una alternativa)— por los directores de Canal 4 y por Eduardo, nuestro amigo.

ECACHIN

"Los Gatos" grabaron 2 nuevas canciones

El grupo nacional "Los Gatos" grabó un nuevo disco que contiene 2 piezas. Son "Palabras tuyas", de Ricardo Acosta, que cantan Ricardo Soza y Gerardo Despaña y "Ella" primera canción que compuso Ricardo Soza.

Se espera que tenga una gran venta.

CANDILEJAS

A cargo de EDUARDO CASTRO CH.

Pibe Hine con otro disco esta semana

"Concierto para la Juventud" es el título del nuevo disco "Long play del laureado pianista nacional Pibe Hine. Estará en el mercado nacional y se proyectará al internacional.

Pibe Hine ha grabado varios discos con su reconocido arte. Todos son muy bien comentados.

En su nuevo dicso el Pibe ofrece música pora la juventud. Muchas de esas piezas las ha interpretado en diferentes festivales que ha organizado.

Asdrúbal Zamora fue hospitalizado

Asdrúbal Zamora, uno de los cantantes estrella del "Conjunto Show" de Paco Navarrete, fue hospitalizado en el Policlínico Calderón Guardia del Seguro Social en Aranjuez.

Hacemos sinceros votos por el pronto restablecimiento de Asdrúbal.

Próxima semana sale disco de Alberto y Raymond

La semana entrante saldrá a la venta un nuevo disco de los artistas nacionales Alberto y Raymond. Ellos han grabado 3 acetatos. Los primeros han sido muy bien aceptados.

Alberto y Raymond tienen muy buen ambiente en diferentes sectores por lo que se cree que su nuevo disco será muy bien acogido.

INDEPENDENCIA .. ..

(Viene de la página 22)

juntamiento de Danlí recibió los documentos a principios de octubre pero al igual que en Juticalpa, no se dieron a conocer sino en sesión del 15 de octubre en la que se acordó proclamarla Indpndencia. En el oficio que se dirigió a Guatemala, comunicando la proclamación, se hacen serias reflexiones sobre el acta de Comayagua y se pronuncian por Guatemala, se afirma que lo largo de las distancias con México, no remediaría en nada los males de esa Provincia. Por último el Ayuntamiento de Santa Bárbara en el Occidente de la Provincia, juró la Independencia el 13 de octubre.

Mientras tanto, el Intendente Tinoco, instó a las autoridades de Tegucigalpa para que acataran lo dispuesto por Comayagua, y que en caso contrario serían sometidos a la fuerza. Esto movió a Tegucigalpa a organizar fuerzas y pedir ayuda a la Junta Consultiva de Guatemala. Esta acordó enviar tropas de Guatemala y San Salvador a Tegucigalpa y Gracias porque Tinoco movió las suyas sobre estos puntos. Dichosamente, el choque entre ambas fuerzas no se produjo, ya que el Intendente desistió de su empeño.

La actitud valiente y decidida asumida por Tegucigalpa en esta oportunidad le valió el que la Junta Consultiva de Guatemala le otorgara el título de Ciudad y a su Ayuntamiento el de Patriótico.

Todavía en enero de 1822, la hostilidad entre Tegucigalpa y Comayagua persistía, hasta el punto de que ésta última interceptara los víveres que de otros lugares iban destinados a Tegucigalpa.

EL RON DON JUAN

Es un ron liviano, extra superior, para el gusto del más conocedor.

Gran Feria en el Colegio Seminario los días 1-2 y 3 de octubre. Asista y diviértase con su familia. Hónrenos con su presencia.

Este documento es propiedad de la Biblioteca Nacional "Miguel Obregón Lizano" del Sistema Nacional de Bibliotecas del Ministerio de Cultura y Juventud, Costa Rica.

ASAMBLEA LEGISLATIVA

SALUDA

Con respeto al noble y culto pueblo
costarricense, que con gran entusiasmo
y alborozo celebra el Sesquicentenario
de la Independencia de Centro América

Este documento es propiedad de la Biblioteca Nacional "Miguel Obregón Lizano" del Sistema Nacional de Bibliotecas del Ministerio de Cultura y Juventud, Costa Rica.

Saprissa ganó fácilmente al Cali, 4-0

El partido preliminar de la doble jornada internacional de anoche sólo se jugó 19 minutos; así como suena, porque el resto no fue más que el juego del gato y el ratón al quedar el Campeón Colombiano con 9 hombres por expulsión de Tobar y Bernao, a los 44 minutos.

Las muestras de irrespeto volvieron a presentarse y el árbitro Carlos Fco. Molina se vio obligado a mandar a las regaderas a los revoltosos cuando no se habían presentado situaciones que merecieran la drástica medida, pero la malacrianza llegó y Molina tuvo que terminar de una vez por todas.

El partido comenzó con buenos desplazamientos de los morados que eran contenidos a duras penas por los colombianos que llegaron predispuestos y con instrucciones de cumplir con el compromiso. No tuvo el cuadro suramericano vida, interés, corazón para jugar y ante este despiante no quedaba más que esperar la victoria de los nuestros.

El primer gol vino a los 5 minutos; Valle sirvió perfectamente a Grant y éste en jugada de pared devolvió el balón para que sorprendiera a los visitantes con el gol de apertura.

No ripostó el Deportivo Cali y más bien siguieron en ese juego conservador. A los 10 nuevamente cayó la meta caleña. Una sucesión de servicios entre los delanteros locales que terminó con remate diagonal de Chico Hernández para elevar las cifras a 2 por 0.

Tampoco fue acicateado el cuadro colombiano con este nuevo contraste; seguía en el plan de equipo frío, indiferente ante lo alto del marcador en tan pocos minutos. Y la debacle llegó a los 19 cuando Caicedo atrasó una pelota al portero Righi quien estaba fuera de balance y la pelota se incrustó para subir el marcador a tres.

La indiferencia manifiesta de los del Cali era evidente; no tenían ningún interés en esforzarse y la pregunta que todos se hacían era qué ganaban con entregarse con un marcador contundente? Será que se estaban haciendo las víctimas para luego llegar a Colombia y manifestar que en Costa Rica no se podía jugar?; que les diezmaban a su cuadro para favorecer a los locales? Todas esas dudas se manifestaban en el Estadio Nacional. Y algo había de cierto en esas afirmaciones. A los 44 minutos llegó el "show" de la noche; Tobar le hizo una entrada fuerte y malintencionada a Heriberto Rojas y el árbitro decretó la expulsión inmediata; luego reaccionó como un energúmeno, "pateando" al guardalíneas J. R. Chacón y esto le valió lo único que cabía: expulsión inmediata.

Al quedar diezmados los colombianos el Saprissa comenzó a jugar conservadoramente y el encuentro se desarrolló en un marco de inoperancia total. Los del Cali se pasaban la pelota y la retenían el mayor tiempo posible para evitar una caída estrepitosa; iniciaron la táctica del fuera de juego y Saprissa cayó varias veces; pero los morados tampoco demostraban mucho interés en participar del "queque" de la fiesta del Cincuentenario y se acomodó al juego de los visitantes. Solamente a los 11 minutos Grant se atrevió a poner interés a la contienda y después de burlar rivales sirvió a Paniagua que venía de atrás encarrerado y subió a cuatro por cero, marcador con que terminó la contienda.

IRRESPETO A NUESTROS PERIODISTAS

Cuando los colombianos comenzaron a sacar jugadores para meter otros de refuerzo sucedió lo inesperado; porque ya conocíamos sus desafueros y malacrianza en el campo, pero lo que aconteció a los locutores deportivos rebalsa lo indecible; alguno de los encargados de manifestar los cambios se dedicó a decir que entraba "Libertad Lamarque", "Olga Guillot" y así por el estilo. La vulgaridad puesta en evidencia por estos que se dicen "deportistas" debe llamar a la más profunda indignación a los gremios periodísticos deportivos o no; no es posible que el irrespeto hacia quienes tienen una misión informativa que cumplir se haga tan manifiesto.

ALINEACIONES Y ARBITRAJE:

SAPRISSA: Gutiérrez; Solano, Hernández, Rojas y Díaz, Umaña y Paniagua; Chico Hernández, Valle, Morales y Grant. Luego varios cambios.

DEPORTIVO CALI: Righi; Sánchez, Caicedo, Escobar, y Viáfara, Fernández y Agudelo; Bernao, Tobar, DaGraca y Moreno También jugaron varios otros por cambios realizados en la complementaria.

El arbitraje estuvo a cargo de Carlos Francisco Molina, asistido en las bandas por J. R. Chacón y J. A. Rizzo. Estuvo bien en las expulsiones; luego el partido se desarrollaría por los cauces normales.

La asistencia fue de 5.236 aficionados que dejaron en taquilla ₡ 78.300.

ROBERT

DEPORTES

Jefe de Sección:
Juan Martín Guijarro

Clay recibirá $ 500 mil por boxear en el Japón

NUEVA YORK, (Reuter-Latin). — El ex campeón mundial de todos los pesos, Cassius Clay recibirá una bolsa de 500.000 dólares por enfrentar a su compatriota Mac Foster el 29 de noviembre en Tokio, anunciaron en esta ciudad promotores del boxeo japonés.

Rocky Aoki, portavoz de los promotores (la "Prime Organization International Co. Ltd."), anunció en conferencia de prensa que Clay (o Muhammad Ali) recibiría medio millón de dólares por la pelea mientras su rival 150.000.

Clay se encuentra ubicado en el primer lugar del ranking mundial de la categoría mientras Foster ocupa la quinta posición.

El promotor nipón Yoshio Kou afirmó que los boxeadores llegarían a Tokio dos semanas antes de la pelea con el propósito de cumplir la parte final de sus prácticas.

La pelea no tendrá ninguna validez por el cetro del norteamericano Joe Frazier. Pero de todas formas, Kou insistió que la misma ha sido pactada a 15 vueltas, tal cual una confrontación por el título mundial.

El promotor señaló que el combate resultaría el acontecimiento boxístico de toda la historia deportiva de su país.

Maratonista hondureño hoy en prueba nacional

Hoy, a partir de las ocho de la mañana, dará comienzo la tradicional carrera atlética de todos los años. La ruta a cubrir será de 21 kms. y se realizará en un circuito de 3½ kilómetros o sea que los atletas deben de darle seis vueltas al cricuito, la salida del evento será del Estadio Nacional y la meta final será dentro del Estadio. La orden de partida del evento la dará el Diputado Carlos Ugalde, en representación de la Asamblea Legislativa.

En este evento tomará parte el maratonista hondureño Clovis Morales, de gran cartel en su país por lo que se espera que la prueba va a estar bastante interesante ya que los de casa tendrán que emplearse a fondo para no verse defraudados al final.

También hoy mismo se llevará a cabo la caminata de veinte kilómetros; en la misma competirán varios atletas. La ruta será la misma de la media maratónica. El primer evento que se llevará a cabo será la caminata y luego la media maratónica.

"Resto de América" frente a Millonarios

BUENOS AIRES, (LATIN) — Un equipo denominado "Resto de América" y el seleccionado boliviano de fútbol jugarían próximamente un partido en La Paz, se informó hoy en círculos allegados al balompié local.

La información señala que se encuentra en Buenos Aires el dirigente Marafión Zárate, presidente de la Federación Boliviana de Fútbol, con el propósito de ajustar detalles para ese partido. A tales efectos, Marafión entrevistará en las próximas horas al interventor en la Asociación del Fútbol Argentino (A.F.A.), Raúl D'Onofrio.

No se dieron a conocer otros pormenores sobre la fecha y fines del presunto cotejo.

C. C. T. D.

LA CONFEDERACION COSTARRICENSE DE TRABAJADORES DEMOCRATICOS

MANIFIESTA:

Su apoyo y solidaridad para el Sindicato de Empleados del Banco Nacional de Costa Rica, en virtud de que el Convenio Colectivo que se tramita en los Tribunales de Trabajo está siendo burlado, vulnerando así los derechos e intereses del Sindicato de Empleados del Banco Nacional de Costa Rica —afiliado a FEBAS - CCTD— e invita a todas las organizaciones gremiales del país a brindar el apoyo fuerte y solidario en la defensa de los intereses de los compañeros del Banco Nacional de Costa Rica.

¡Adelante compañeros trabajadores bancarios! Tengan plena seguridad de que en esta lucha no están solos. La Confederación Costarricense de Trabajadores Democráticos los apoya junto con las federaciones y sindicatos que la integran y junto con ustedes marcharemos para alcanzar una verdadera justicia social que reclamamos por medio de la contratación colectiva, que consideramos el instrumento adecuado para lograr beneficios más justos para los trabajadores. No permitiremos que se continúen burlando los derechos e intereses de la clase trabajadora. Y fieles a ese principio estamos en disposición de adoptar las medidas y acciones que sean necesarias.

Comité Ejecutivo Nacional.

OMAR CAAMAÑO SAENZ
SRIO. GENERAL

RODRIGO SOJO VARGAS
SRIO. GRAL. ADJUNTO

CLAUDIO ARTAVIA C.
Srio. Asuntos Agrarios

RAFAEL A. GONZALEZ CUBERO
Srio. de Prensa

GILBERTH BROUWN
Srio. de Educación

CLOBERTO AVILES M.
Srio. Relac. Nacionales e internacionales

GUIDO NUÑEZ ROMAN
Srio. de Organización

JULIO MORA RUIZ
Srio de Finanzas

JORGE SALAZAR SOLIS
Srio. Asuntos Legales

RICARDO CASTRO
Srio. Asuntos Estadísticos

ORLANDO CUEVAS SOTO
Srio. Actas y Correspondencia

Este documento es propiedad de la Biblioteca Nacional "Miguel Obregón Lizano" del Sistema Nacional de Bibliotecas del Ministerio de Cultura y Juventud, Costa Rica.

Los próceres nacionales legaron a la Patria nuestra independencia política.

Los agricultores, con su esfuerzo y sacrificio, están forjando la libertad económica de nuestra tierra.

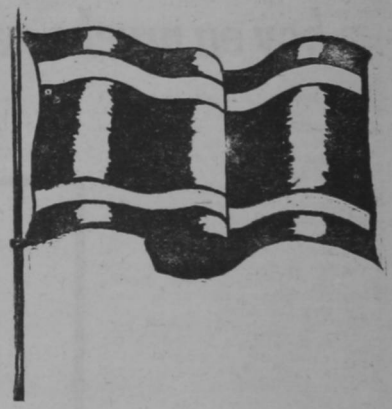

150 ANIVERSARIO DE NUESTRA INDEPENDENCIA

1821 — — 1971

Ministerio de Agricultura y Ganadería

Este documento es propiedad de la Biblioteca Nacional "Miguel Obregón Lizano" del Sistema Nacional de Bibliotecas del Ministerio de Cultura y Juventud, Costa Rica.

Alajuelense perdió 2-1 ante el Huracán anoche

Jugando a lo grande, Huracán batió con penalty a la Liga Deportiva Alajuelense con scorer de 2 a 1.

Un gol tempranero, a los dos minutos, puso en desventaja al equipo nacional. Un córner, un mal despeje de la zaga manuda y surgió Batington, anotando fácil, a boca de jarro.

Huracán jugaba a gran velocidad, Con un desplazamiento impresionante, que justificaba su empate con Racing, uno de los cinco grandes del fútbol argentino, el equipo de los ches lució muy superior a su presentación anterior. Dio la impresión de ser uno de los grandes. Y lo demostró frente al Campeón Nacional, que se jugó uno de los grandes eventos de su historia. Alajuela jugó como pocas veces se le ha visto actuar. Atacó y se defendió en bloque, con gran velocidad, garra y precisión. Pero tenía en frente a un onceno que quiso demostrar que el fútbol argentino sigue siendo de calidad suprema.

Huracán agotó sus reservas para mantener la ventaja. Alajuela sustituyó a Tyrrel por Sagot, a Chalazo por William Quirós y estos cambios, acertados, le dieron al conjunto mayor validez y eficiencia.

Pasados los primedos 15 minutos, jugando ya de espaldas contra la pared, Alajuela tomó el comando de las acciones. Huracán, sin replegarse, pero sí defendiéndose con 9 hombres, y atacando de contragolpe a base de la velocidad de su ala izquierda, mantuvo niveladas las acciones. Su portero, Lejes, dio una demostración de suficiencia, buena colocación y agilidad, que la afición asistente al Estadio Nacional, no olvidará fácilmente.

El empate del cotejo lo produjo el Dr. Ruiz con toque preciso, magnífico, a córner cobrado desde la punta izquierda por Núñez, que había sustituido a Mejía. El castigo fue realizado por bajo, casi rasante y el Dr. Ruiz, con engaño, desvió la esférica, anotando ante la incredulidad de Lejos y de los zagueros bonaerenses.

El desempate y victoria para los chés fue en ocasión de un penalty que se le hizo al zaguero central de Alajuela al alero izquierdo, Rendo, a los 33 minutos de la segunda etapa. El penalty no fue discutido.

Después, Alajuela, al ataque siempre, quemó pólvora que daba gusto, pero con mala fortuna. Si los disparos fueron a marco, ahí estaba Lejes, increíblemente crecido, atajándolo todo y con gran maestría.

Los dos equipos jugaron un gran partido. Magnífico por Huracán, que reivindicó en Costa Rica al fútbol argentino y magnífico por Alajuela, que brindó a la afición nacional una gran demostración de coraje, de velocidad y de buen fútbol.

ALINEACIONES.

HURACAN: Lejes, Buglon, Bessly, Lavoratto, Mendoza y Leoni, Teresco y Abelay, Batington, Giribeit y Rendo.

ALAJUELA: Sagot, (Tyrrel), Estupiñán, Walter, Palomino y Delgado, Chalazo y Gámez, (William Quirós), Piedra, Cordero, Ruiz y Mejía (Núñez).

ARBITROS: Soto París, C. L. Monge y L. P. Siles.

Buen arbitraje.

TAQUILLA: Pasaron por las boleterías, 5.236 personas, que dejaron en taquillas la suma de ₡ 68.300.

Caballo estrella y jockey estrella

Por WALTER L. JOHNS

(Propiedad de King Features Syndicate. Prohibida la reproducción parcial o total). Especial para DIARIO DE COSTA RICA.

Si usted necesita una razón para orientarse en la selección del potro de tres años que será declarado el campeón de 1971, le diremos que puede escoger a Cañonero II, por su historia de caballo - cenicienta, que siendo un perfecto desconocido en las pistas, ganó el Derby de Kentucky y el evento llamado Preakness.

Pero si ustedes quieren tener dónde escoger, les diremos que hay dos potros más aspirantes a los máximos honores, Bold Reason y Bold Reasoning, que también tienen su mérito y su "razón" para ganar".

Seguramente, Cañonero II ganó un lugar muy firme en el cuadro con esas dos grandes victorias; pero luego falló al aspirar a la Triple Corona, cuando lo derrotaron en la carrera Belmont. A partir de entonces, ha estado inactivo porque sufrió una lesión.

Viene en seguida el otro candidato a Potro del Año, Bold Reasoning, que fue adquirido en la suma de 15.000 dólares y que no llegó a correr nunca como dosañero. Todo lo que hizo fue ganar las siete primeras carreras en q' tomó parte, entre ellas la Whithers y el Derby de Jersey, y en la siguiente carrera en que tomó parte llegó en segundo lugar.

Y hay otro caballo que puede figurar por su propio derecho entre los candidatos, a la hora de la selección.

Bold Reason llegó en tercer lugar en el Derby y en Belmont, y llegó en sexto lugar en el Prickness, pero ahora ha ganado seis carreras al hilo, entre las que figuran grandes eventos, como el Derby de Hollywood, el Derby Americano y recientemente el Travers, de Saratoga.

Como ustedes ven, hay razones suficientes para tener una guía y acertar o perder en la selección.

—:::—

En cuanto a la selección, el año se presenta muy confuso, y esta confusión se inició cuando Hoist the Flag, potro que se tenía por uno de los más grandes del turf, sufrió una lesión que requirió intervención quirúrgica para salvarlo Nunca pudo pasar a las grandes competencias después de la operación, y probablemente nunca volverá a correr.

Cañonero II, por su parte, después de haber ganado los dos grandes eventos de la Triple Corona, perdió el Belmont, que fue ganado por PASS CATCHER, recientemente llegó en sexto lugar en el Travers, carrera de 100 mil dólares.

Bold Reason fue criado en Kentucky y vendido en la subasta de Saratoga en 52.000 dólares. Su propietario es William A. Levin.

Como dosañero, sólo corrió una vez, a fines de diciembre, en Acqueduct, y terminó en segundo lugar. En este año, inició su campaña en Florida, y antes del Derby salió en siete carreras, de las cuales ganó una y acabó tres veces en segundo lugar. Sin embargo, se ha mejorado mucho y bien puede acabar por ser campeón, el Caballo del Año.

Cualquiera de esos tres caballos ya para campeón. Y por seguir en la rampa, aquí presentamos a un jockey que también puede que vaya para campeón. Bien musculado, con las manos grandes y los pies grandes, Lafitt Pincay es el jockey que mas ha destacado en los hipódromos durante el presente año.

Parece un boxeador de peso welter, pero no es más que un jockey sensacional, es panameño y está acumulando triunfos en la zona de Nueva York, después de haber iniciado el año en la costa occidental de los Estados Unidos. Pero es que este recio muchacho quiso entrar a la más reñida competencia... y esa está en la Urbe de Hierro.

Hasta el momento, ha hecho ganar a sus caballos casi dos y medio millones en 24 carreras, y su propósito es superar la marca de Braulio Baeza, que en una temporada completa hizo ganar a sus caballos 3.088.888 dólares; y superar el récord de Bill Hartack de 43 carreras ganadas en un año.

Pincay es el más reciente de los jinetes del sur de la frontera que ha hecho fortuna en los Estados Unidos, adonde lo llevó en 1966 Fred W. Hooper, propietario de caballos de pura sangre y buscador de jinetes con facultades. Hooper fue quien descubrió a Baeza y a Jorge Velásquez, que fueron un día campeones.

Pincay comenzó a llamar la atención el año pasado, debido a que montaba 269 ganadores y fue quien más dinero les hizo ganar: 2.626.526 dólares. Durante los últimos tres años, ha vivido más tiempo en California. El invierno pasado, rompió todos los récords de Santa Anita, montando 138 ganadores en la temporada. El récord era de 83.

Atletismo viernes y sábado en Hipódromo

Siguiendo el plan de entrenamiento elaborado por el cuerpo de entrenadores de la ACA, señores Pila y Avendaño, se han señalado para este fin de semana dos pruebas control de atletismo.

La primera de ellas será el viernes a las seis y media de la tarde, en el Gimnasio Número 2, o sea el que está situado contiguo al Gimnasio Nacional. Allí se llevarán a cabo eventos de altura para damas y varones.

El sábado a partir de las doce del día en el Hipódromo, en La Sabana, se llevarán a cabo los siguientes eventos: penthatlón para hombres y mujeres; luego las siguientes pruebas: 110 metros con vallas para hombres, 100 metros con vallas para mujeres, 800 metros para hombres y mujeres y 3.000 metros para varones.

Todas estas pruebas de control serán muy tomadas en cuenta por la ACA para así formar una preselección para cualquier invitación que venga del exterior, no hayan resentimientos.

Se hace saber a los atletas que para ambas competencias deben de estar media hora antes para llenar los requisitos de inscripción.

Piden renuncia de dirigentes ingleses

Londres, (REUTER—LATIN) —Arthur Wait de 61 años, presidente del Crystal Palace, de primera división, demandó la renuncia de los dirigentes de la liga inglesa de fútbol por la forma como encaran la política de los árbitros contra la rudeza en el juego.

Wait, al lanzar un enérgico ataque a los que calificó de "dictadores del fútbol" exhibió a renuncia del comité de dirección de la liga del fútbol y la destitución del secretario de la misma, Alan Hardaker.

"No es por lo que han hecho, sino por la forma como han encarado la situación de los referees." dijo.

"El comité de dirección está compuesto por miembros electos los que son puestos allí por clubes de la liga para que actúen en favor de los intereses de los clubes de la liga, no obstante han emitido una directiva secreta—la que se mantuvo efectivamente en secreto—a los arbitros en el sentido de que se haga más rígida su interpretación de los reglamentos.

Es evidente que los miembros de la liga del fútbol debieron ser notificados y consultados con anterioridad".

Wait hacía referencia al encuentro que libró su club con el Manchester City la semana pasada, oportunidad en que tuvo noticias por primera vez de la circular de cuatro páginas de la liga de fútbol, quince minutos antes que comenzara el juego.

Servicio Nacional de Acueductos y Alcantarillado

ACLARACION OBLIGADA

LA JUNTA DIRECTIVA DEL SERVICIO NACIONAL DE ACUEDUCTOS Y ALCANTARILLADO

En vista de las insistentes manifestaciones públicas de uno de los señores Diputados, censurando la eficiencia y salarios de los funcionarios que sirven a esta Institución,

MANIFIESTA

I.—Que este Cuerpo Director tiene absoluta confianza en todos los funcionarios ejecutivos, técnicos y administrativos que laboran para esta Institución. En cuanto a su Gerente Ing. Jorge Carballo Wedel, quien ha sido objeto de reiterados ataques de parte del señor Diputado, la mayor muestra de confianza fue su reciente reelección en forma unánime por parte de esta Junta.

II.—Que los sueldos que devengan los empleados de esta Institución están regidos por la Ley de Salarios de la Administración Pública, y los de altos funcionarios de conformidad con la Ley Nº 3975 de 23 de octubre de 1967, que dispuso que tales sueldos se fijarían "en relación con las demás instituciones del Estado". En cuanto a los salarios por jornales respetamos los respectivos decretos de Salarios.

III.—Que para dar cumplimiento a la ley Nº 3975 citada, en cuanto a sueldos solicitamos inmediatamente un estudio de salarios a la Oficina de Eficiencia Administrativa de la Oficina de Planificación Nacional, la cual lo llevó a cabo en forma diligente y rindió su informe el 18 de diciembre de ese mismo año 1967.

En ese informe determinó que los sueldos que tenía fijados el SNAA eran menores que los de las demás Instituciones del Estado y en muchos casos inferiores a los del Poder Central regulados por la Ley de Salarios de la Administración Pública. En vista de lo anterior es que se procedió a reajustar los sueldos que preocupan al señor Diputado.

IV.—Que por lo tanto los sueldos establecidos en esta Institución no lo son en forma antojadiza, sino que responden a estudios técnicos y a leyes que regulan la materia. Cabe aclarar aquí que ningún sueldo básico de la Institución es superior al que el señor Diputado está proponiendo como máximo, en un proyecto de ley tendiente a limitar las remuneraciones de funcionarios públicos. Si algún sueldo sobrepasare esa suma, obedece al sistema de méritos establecido en la Institución por antigüedad en acatamiento también de la Ley de Salarios de la Administración Pública.

San José, 13 de setiembre de 1971.

Este documento es propiedad de la Biblioteca Nacional "Miguel [illegible]

EL MINISTERIO DE HACIENDA

con ocasión de cumplirse un siglo y medio de la Independencia de los países de Centroamérica,

expresa sus anhelos de paz y ventura a la nación costarricense y a todos los hermanos de Centroamérica, y les invita a continuar laborando conjunta y tenazmente para que, por medio del progreso social creciente y continuo, se perpetúe nuestra independencia política y económica.

Este documento es propiedad de la Biblioteca Nacional "Miguel Obregón Lizano" del Sistema Nacional de Bibliotecas del Ministerio de Cultura y Juventud, Costa Rica.

Reconocimiento al Profesor Pila

En la sesión ordinaria celebrada el día viernes 10 de los corrientes por el Consejo Nacional de Deportes, se tomaron los siguientes acuerdos:

a) Se recibió la visita del Comité Nacional de Minibasquet de Costa Rica el cual dio a conocer los resultados del Congreso que fue celebrado recientemente a fin de promover el desarrollo y práctica de este deporte a nivel nacional.

Se conocieron las conclusiones del Congreso, los planes de acción que se han trazado y las necesidades que deben solventarse para llevar a buen suceso esos proyectos.

El Consejo recibió con sumo agrado la información brindada y acordó dar el apoyo necesario para que el minibasquet se haga popular entre todos los escoares costarricenses.

b) El Consejo acordó dar un voto de reconocimiento al profesor Augusto Pila Teleña, extensivo al comité organizador del VI Campeonato Centroamericano de Atletismo, por la excelente organización del pasado encuentro celebrado frente a la Selección de Atletismo de la República de Nicaragua y en el cual, nuestros atletas tuvieron una muy destacada actuación, así como la satisfacción de haber conquistado el puntaje que les permitió ser los triunfadores de estos eventos.

c) Se comentó a nivel del Consejo el valor de las entradas que se cobrará para la celebración de los partidos de fútbol que jugarán Saprissa y Alajuela contra el Cali de Colombia y el Huracán de la República Argentina, ya que este organismo supuso que por ser programados con motivo del Sesquicentenario de la Independencia los precios a cobrar serían populares.

d) El Consejo acordó tomar las medidas que sean menester a fin de preservar el buen estado de la cancha del Estadio Nacional, ya que sus actuales condiciones así lo ameritan.

e) Se acordó dar un voto de reconocimiento a los billaristas Rodrigo Calvo y Rodolfo Ulloa por la excelente labor que desplegaron en el reciente torneo celebrado y en el cual ocuparon primerísimos lugares.

f) En vista de que el proyecto en estudio de la Asamblea Legislativa que tiende a usurpar una gran porción de La Sabana para la construcción de vías de acceso a la ciudad de San José, fue pasado a estudio de la Comisión de Gobierno y Administración, se acordó expresar el sincero agradecimiento del Consejo Nacional de Deportes a la prensa escrita, hablada y a las televisoras, con especial mención a Teletica Canal 7, por su campaña de apoyo a los esfuerzos de este organismo para que La Sabana no se destine a otros fines que no sean puramente deportivos y recreativos.

Elogios para triunfo de Ken Buchanan

NUEVA YORK. (Reuter-Latin). — Los comentaristas deportivos neoyorquinos abundaron en elogios para Ken Buchanan por la exitosa defensa de su título de campeón mundial de peso liviano, en el combate a 15 vueltas que mantuvo anoche con el pugilista panameño Ismael Laguna.

"Pueden estar más satisfechos los aficionados de Escocia. Tienen un campeón formidable en el rubio pegador de Edimburgo", escribió el comentarista Gene Ward, del "New York Daily News".

En cambio tuvo que vérselas con un implacable retador, agregó Ward "Pero Ken Buchanan ganó el combate. Lo ganó por unanimidad de los jueces. Lo ganó a lo grande", declaró el comentarista.

Otro comentarista, Larry Merchant, del "New York Post", dijo que Laguna subió al cuadrado decidido a conquistar el título por tercera vez. "Pero a los 27 años y con 73 combates a cuestas, ya no cuenta con lo bastante para arrebatárselo a Buchanan. Para sacárselo, se debe ser escocés, por cuanto, con toda seguridad, no permitirá que ningún otro lo despoje".

Dave Anderson, del "New Times", afirma que Buchanan "es más duro que un cardo escocés".

Poca Cosa

Hoy 15 de setiembre de 1971 estamos celebrando el 150 aniversario de Independencia; o los 150 años de Independencia. Los técnicos en filología se han...

...sacado de la manga esa palabreja de "sesquicentenario" y la han acomodado lindamente para resumir la efemérides. En nuestro diccionario leemos que...

..."sesqui" denota una unidad y media en peso, medida, etc. En ese etcétera se ha querido asimilar la medida del tiempo en siglos y de ahí, quizá, que el siglo...

...y medio de Independencia se haya o lo hayan convertido en sesquicentenario. Hemos de felicitarnos de que se haya recurrido a una expresión castellana y...

...no a una palabra inglesa, de esas que han invadido nuestro bonito y rico idioma. Momento oportuno para iniciar la defensa del idioma. ¿A qué nó?

En fútbol tenemos un partido hoy muy apropiado para ser incluído, con toda propiedad, en los festejos de la Independencia. Se trata del que han de celebrar...

...los primeros equipos del Puntarenas F.C. de Costa Rica y el Club Deportivo España de San Pedro Sula (Honduras). Fútbol centroamericano (con un brasileño).

Ya les dimos cuenta a ustedes ayer de las cosas que siguen pasando en nuestro fútbol entre bastodores. O en las mesas federativas. Porque son varias.

En la mesa grande, en la principal, se actuó como se debía, imponiendo multas a los que por su conducta se hicieron acreedores a ellas. Total $ 500.

Ni mentimos, ni nos mintieron al informar que Saprissa Alajuela eran los contratantes. Porque aún cuando exista un tercero, lo cierto es que ante la...

...Federación los responsables son sus asociados Saprissa y Alajuela que es a quien se reclamará el pago de las multas. No al otro u otros. Y entendiéndolo así.

es que el Saprissa se hizo cargo de la recaudación bruta para de ella pagar impuestos gastos, multas, honorarios a los dos clubes locales, etc., etc., y entregar...

...el sobrante a la tercera parte contratante. Más claridad no cabe. Después de ésta nueva experiencia en contrataciones esperamos se haya escarmentado.

En otra de las mesas federativas se formará un grupo con nombre de árbitros que hasta hoy fueron catalogados como de primera para que la Federación sea la ...

...que decida quienes habrán de seguir siendo los ocho para esa primera división que hayan de continuar dirigiendo los partidos. A simple vista la elección no...

...habrá de ser dudosa: los seis reportados a la FIFA como árbitros a su disposición, más otros dos que puedan ser propuestos y no discutidos. Y eso es lo malo...

...la falta de diálogo, de discusión. Con esa política de aceptar sin discusión lo que se propone, se ha hecho mucho daño al fútbol. La política de decir sí para..

...no indisponerse con el compañero es dañina como todo lo hipócrita. Seis mentes sin prejuicios han de pensar mejor que dos. La indiferencia de los seis...

...dejando o permitiendo que los otros dos intervengan en todo y hasta decidan casi todo, ha ocasionado ese cúmulo de problemas que estamos lamentando.

...En la mesa del Comité de No Aficionados, tampoco faltan embrollos. Pero sí están faltando reaños para la defensa del campeonato por encima de otros intereses.

Cada sesión nos dá un nuevo programa para el domingo siguiente. El último anunciado por el Totogol ya no vale, porque en vez de un partido serán dos los...

...de primera división. El campeonato debe estar terminado el 31 de octubre, pase lo que pase y pese a quien pese. Es ridículo que por hacer el caldo gordo a...

...un campeonato intrascendente de la CONCACAF se llegue al servilismo de desmantelar todo el tinglado de partidos en primera y segunda para dar lugar a que..

...se celebren en la mejor hora, en el mejor estadio y en domingo, unos partidos que a nadie importan, a no ser a los interesados. Nuestro campeonato es más importante y debe merecer más atención de la Federación.

MONAGUILLO

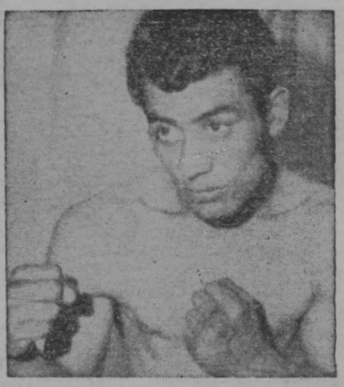

Este es Jorge "Patito" Madrigal quien reaparece ante el público costarricense que quiere volver a sus fueros y demostrar que todavía está en condiciones de llamarse ídolo nacional.

Mañana programa de boxeo internacional

El programa de guantes profesional que había sido pospuesto el jueves pasado se llevará en definitiva a cabo mañana en el Gimnasio Nacional.

Hace tiempo que los aficionados al deporte de las orejas de coliflor estaban ayunos y esta oportunidad se les ofrecerá un bonito programa.

A las 7 p.m. se dará inicio a la fiesta de los golpes regalados con cuatro peleas de carácter amateur.

Aproximadamente a las 8 p.m. es que comenzará el profesional, que presenta como primer combate a nuestro boxeador Carlos Chinchilla enfrentándose al panameño Victorino Moya; los contendientes entran en la categoría Ligero Junior y será a 6 rounds.

La primera de fondo, o semifinal la cumplirá nuestro campeón gallo, Jorge (Patito) Madrigal, quien reaparece después del contraste sufrido a manos de Luis Ossés, y quien pretende ganarse una vez más el favor del público: él considera que están en perfectas condiciones para este combate y manifiesta que dará fácil cuenta de su rival, Ratón Lastra de Panamá.

La última de la noche será realizada por dos fuereños: William Martínez, residente en Costa Rica, que ha entrado por el camino de los buenos, demostración clara de ello la dio frente a su connotado rival mexicano Lobito Montoya a quien derrotó en el propio Gimnasio Nacional. Su rival es nada menos que Vampiro Meléndez, vencedor por dos veces del famoso "Nato" Marcel. El cartel que trae el panameño es sinto ma de que la pelea será muy disputada y sangrienta. De William ya hemos dejado dicho que posee un buen estilo y por su seriedad indiscutiblemente que será un duro contendor de Vampiro Meléndez.

Lo que pasó con los Conigliaro

por MELVIN DURSLAG

(Propiedad de King Features Syndicate. Prohibida la reproducción parcial o total).

En Oakland, no hace mucho, y en presencia de un niño inocente de nombre Vida Blue, Tony Conigliaro cerró los ojos. Lo poncharon cinco veces. La siguiente noticia sensacional fue la que la franquicia de Boston —los Medias Rojas— pasaba por un momento tormentoso.

Y ustedes se preguntarán. ¿Cómo es que Tony, que juega con los Serafines de California, pudo afectar a los Medias Rojas?

Expulsado del juego, por lo que él mismo admite que fue un comportamiento indebido, el manager Lefty Phillips actuó de psiquiatra y declaró que Tony estaba loco.

De regreso a su hotel, Tony no pudo conciliar el sueño. No podía controlar sus nervios y se retorcía todo el tiempo. Como a las cinco de la mañana, despertó a los cronistas de la prensa para anunciarles que se retiraba del béisbol. Normalmente, los literatos de los periódicos no quieren saber de renuncias antes de mediodía.

Mientras tanto, a 3.000 millas d distancia, en Fenway Park (Boston) Billy Conigliario atribuía el problema de su hermano a Carl Yastrzemsky, quien Billy dijo q' era el que manejaba el equipo de los Medias Rojas y por eso era culpable de que el equipo hubiese vendido a su hermano.

Reggie Smith, de los de Boston, le dijo a Billy que mejor se callara. Yastrzemsky le dio al manager Eddie Kasko un voto de confianza y en Boston comenzaron a surgir un montón de problemas.

Y todo porque Tony se había ponchado en Oakland. Fue en vano que se le dijera a Tony que Vida Blue poncha a muchos jugadores.

—Pero no a quienes no pueden ver la bola,— replicó. Y luego declaró que un examen subsecuente mostró que tiene definitivamente deteriorado el ojo izquierdo.

Ahora Tony se ha establecido en Hollywood; está tratando de pedir indemnización a los Serafines, alegando que el problema con su ojo ocurrió cuando estaba desempeñando su trabajo. También se ha puesto en manos de los Estudios Paramount, que lo van a mandar a una escuela de actuación teatral.

"Nada hay definitivo para mí todavía —dice Tony—, pero tengo muchas posibilidades. Dicen que me van a dar un papel en una serie de televisión, o en una película para las pantallas grandes. Probablemente acabaré en Boston barriendo nieve con pala".

Le preguntaron: "¿y qué clase de papel le gustaría desempeñar en el cine?" "Me da lo mismo cualquiera, con tal que no tenga yo que desvestirme. Para un atleta, es indigno eso de mostrarse en cueros".

A propósito: hay una película, que en inglés tiene por título "Drive, He Said", en la que se exhiben jugadores de basquetbol tan desnudos como aves desplumadas. En realidad, la razón puede ser que el basquetbol es un juego tan aburrido que necesita de esa otra dimensión.

PROGRAMA OFICIAL DEL TOTOGOL

	ESTADIOS	EQUIPOS
1.	NACIONAL	L. D. Alajuelense Olimpia — Honduras
2.	PUNTARENAS	Puntarenas F. C. Dep. México
3.	CARTAGO	Paraíso F. C.
4.		Limón N. F. C.
5.	TURRIALBA	Turrialba F. C. Puriscal F. C.
6.	MORAVIA	C. S. Uruguay El Guarco F. C.
	PUNTARENAS (Reservas)	Puntarenas F. C. Dep. México

Este documento es propiedad de la Biblioteca Nacional "Miguel Obregón Lizano" del Sistema Nacional de Bibliotecas del Ministerio de Cultura y Juventud, Costa Rica.

En esta memorable fecha nosotros,
como empresa genuinamente nacional,
desarrollada por costarricenses
y trabajada por costarricenses,
con orgullo decimos nuevamente
a nuestros compatriotas

muchas gracias

por la preferencia con que han
distinguido a nuestros productos.

Cervecería Costa Rica
15 de Setiembre de 1971

Este documento es propiedad de la Biblioteca Nacional "Miguel Obregón Lizano" de la Red Nacional de Bibliotecas del Ministerio de Cultura y Juventud, Costa Rica.