JUEGO FLOJO, HEREDIANO HELSINGFORGS

Decididamente nuestro público es buen catador de espectáculos futbolísticos y sabe calibrar su importancia y categoría como pocos.

Una victoria sobre la selección nacional de Costa Rica, es un magnífico reclamo para que cualquier equipo que lo logre pueda llenar un campo de fútbol.

Sin embargo, con tan meritorio perfomance, los suecos del Helsilgborgs no lograron llevar más público al campo florense que el que hubiera llevado cualquiera de nuestros punteros.

El Herediano presentaba un conjunto muy apañadito, con algunas figuras de relieve que suplían las ausencias de sus titulares seleccionados. Así y todo, repetimos, se registró una muy floja entrada, precursora de la pobreza del espectáculo que se iba a desarrollar.

UN HELSINGBORGS SIN CLASE Y SIN NERVIO

Si aún venciendo el jueves pasado y con clima frío, apropiado para ellos, no gustó en su primera presentación el equipo sueco, calcúlese su rendimiento de ayer en una mañana soleada y cálida y ante un enemigo con más garra y deseos de victoria que su primer rival.

Los suecos cifran su potencialidad en sus líneas traseras, que por lo que vimos en su primer partido, cuentan con hombres de categoría internacional que saben cumplir bien su cometido. No obstante estos hombres fallaron estrepitosamente en la mañana de ayer y con su mala actuación, arrastraron a todo el equipo a un juego mediocre y vulgar que a nadie convenció.

Los fenómenos Svénsson, Bergmark y Mellberg, parecían verdaderos principiantes y de pila-

— Pasa a la página siguiente

Poco exigido estuvo el portero Hernán Alvara do defendiendo la cabaña del Herediano ayer. Aquí le vemos en gran plongeón llevar se una pelota que de fuerte tiro le enviara el extremo izquierdo sueco Salomonsson. Foto Arévalo.

Anticipándose a la acción de los defensas Bergmarck y Svensson, Cayaca Marín logra desviar apenas el esférico hacia el fondo de la red, anotando así el segundo gol que el Herediano consiguió ayer frente al Helsingforgs. Nótese la desesperación del defensa Bergmarck y el inútil esfuerzo del guardameta sueco por evitar la anotación. — Foto Arévalo.

Numar gana Campeonato josefino de beisbol

Interesantes fueron los encuentros de ayer en el Parque Escarré pues el programa fue del agrado de la fanaticada y definió la lucha entablada por el Campeonato Josefino de Beisbol de 1958, es decir que a partir de este momento el beisbol josefino tiene su monarca y se seguirá luchando por el Subcampeonato, ya que el título a partir de ayer quedó en manos del Numar.

A primera hora, el Gigantes se impuso al Caribe por escore de 7 a 1 y a ser francos diremos que el Caribe no mereció esta nueva derrota pues jugó de igual con su rival y en el depatramento ofensivo lució mejor. Luego de 4 entradas con escore nivelado a cero carreras, un error de Vásquez en el jardín derecho le permitió al Gigantes la anotación de 3 carreras, sin que nos expliquemos el por qué Vásquez que dejó caer un fly de Barboza, quedó tendido en el suelo abandonando la trayectoria de la bola, con lo que los embasados; Hugo Dumani y Miguel Masís así como el bateador Barboza anotaron fácilmente ya que fue el inicialista el que debió de ir en busca de la bola. En esta entrada el Gigantes tomó una ventaja que lejos de perderla, la mejoró en las entradas finales, octava y novena, con dos anotaciones en cada una para sumar un total de 7, suficientes para el triunfo pues el Caribe sólo pudo anotar una en el séptimo episodio.

De nuevo en este encuentro apreciamos lo que es el beisbol de complicado para entender, el Caribe logró conectar 11 imparables, sin embargo debió de conformarse con una solitaria carrera, mientras el Gigantes se anotó 8 imparables y fueron buenos para 7 carreras. A Johnatán Ortega que lanzó un magnífico encuentro, le correspondió la derrota; Hugo Dumani fue el pitcher ganador.

Anotación por entradas:

GIGANTES
0—0—0—0—3—0—0—2—2
CARIBE
0—0—0—0—0—0—1—0—0

A segunda hora, el Numar en las entradas primera y segunda, doblegó al Hopec para obtener así el Campeonato ya que los encuentros pendientes no cuentan dada la ventaja que tiene 3 carreras en la primera entrada y 4 en la segunda, le dieron al Numar un total de 7 suficientes para ganar ya que el Hopec sólo logró 2 carreras en la quinta entrada y 2 en la novena. Por el Numar el montículo fue confiado a 4 distintos lanzadores iniciando las acciones Rogelio Hilbertt; éste se vio en problemas en la 5ª entrada, Omar Saborío vino en su ayuda sin poderlo hacer y fue así como el alto comando ordenó su retiro para que fuera Roberto Molina el encargado de los lanzamientos, éste que lo hacía bien, tuvo dificultades en la novena entrada y fue Yubi Howden el que puso final a la rebelión del Hopec. De nuevo el Numar y manejando con suma cautela a su staf de lanzadores, sacó un brillante y valioso triunfo. Por el Hopec el hombre de confianza en el montículo lo fue Stanley Mc Donald, sin embargo, éste no lució estar en condiciones y fue así como debió de ceder la goma en la segunda entrada a Solón Contreras que con 3 hombres a bordo, no pudo evitar que éstos anotaran al permitir un doblete de Manzanares, ni que éste anotara por errores de su cuadro. Sin embargo, luego de este mal momento se hizo dueño de la situación y no permitió más anotaciones, limitando al Numar a 4 aislados imparables. Su labor no obstante fue estéril ya que el Numar en las dos primeras entradas había logrado las carreras suficientes para el triunfo.

Desde luego que la derrota se le cargó a Mc Donald y pese a que Hibertt fue retirado cuando el escore favorecía a su equipo por un 7 por 2, el hecho de que no se le dejara terminar la quinta entrada, le quita el derecho de ser el pitcher ganador (Regla 10,15 (a) por lo que resulta pitcher ganador Roberto Molina ya que su labor fue más efectiva entre los lanzadores subsiguientes. Cargó con la derrota Stanley Mc Donald.

Anotación por entradas:
HOPEC
0—0—0—0—2—0—0—0—2
NUMAR
3—4—0—0—0—0—0—0—x

Manzanares del Numar anota fácil una carrera más para su equipo cuando el receptor del Hopec Le Roy Steward, devolvió mal un tiro al pitcher Mc. Donald. Manzanares, armó ayer el escándalo en el Parque Escarré con dos atrapadas sensacionales seguidas, la primera sobre batazo de Stanley y la segunda sobre batazo de Christy. —Foto Zeledón.

Dukla gana en forma sorpresiva a Santos

MEXICO, 16 (UPI).— Dukla de Checoeslovaquia venció ayer por cuatro a tres al Santos de Brasil, pero pese a su derrota este último cuadro ganó el Campeonato Pentagonal Internacional de fútbol.

Al terminar el primer tiempo los checoslovacos ganaban por tres a dos.

El partido tuvo gran interés por las alternativas en el score. Dukla en el primer tiempo estuvo en desventaja dos a cero pero se recobró para empatar y pasar luego adelante.

Por otra parte, el árbitro dió a Santos un penal discutible que le permitió empatar otra vez la cuenta. El público protestó ruidosamente el fallo, por considerar que Pelé había caído por sí solo en el área penal y que no había sido víctima de un foul.

Sin embargo, Dukla reaccionó nuevamente y obtuvo el gol del triunfo a los 37 minutos de la etapa.

Ochenta mil personas se congregaron en el Estadio de la Ciudad Universitaria para presenciar el encuentro.

Los goles de Dukla fueron señalados en el primer tiempo por Masopust a los 17 minutos, Borovicka a los 19 y Vacenowski a los 19, y en el segundo por Sur a los 37; los de Santos, en el primer tiempo por Pagao a los dos minutos y Pelé a los 10, y en el segundo por Pepe, de penal a los 31.

—o—

En el primer partido de la tarde, América venció a León por tres a dos. En el medio tiempo la anotación era de dos a dos.

Los goles de América fueron anotados por Vásquez a los tres

Pasa a la página 3-B

Resultados de eventos ciclísticos de ayer

Conforme se había anunciado, ayer se verificaron los eventos ciclísticos organizados por la Junta Nacional, los cuales se cumplieron con el mejor de los éxitos.

El primer evento lo fue para novatos en bicicletas corrientes, resultando vencedor Carlos Manuel Jiménez, quien hizo el recorrido en 16 minutos con 3 segundos, seguido de Alvaro Sanabria que cronometó 16 minutos, 5 segundos.

El orden en que llegaron los siguientes corredores fue el siguiente:

—Minor Moreno 17 m. 23 s.
—Fco. Cubero 17 m. 27 s.
—Luis F. Sánchez 17 m. 28 s.

Siguió después la competencia de corredores de tercera categoría, San José-Santa Ana-San José, que fue ganada por Juan R. Gutiérrez, quien cubrió la distancia en 45 minutos con 43 segundos, seguido de Fernando Segura que cronometró 56 minutos con 25 segundos.

La prueba para segunda categoría San José-Piedades-San José fue ganada por José Luis Sánchez, quien hizo el recorrido en 57 minutos con 58 segundos, ocupando el segundo lugar Carlos Bolaños con 1 hora y Jorge López con 1 hora, 3 minutos y 3 segundos.

José Luis Sánchez, novato del año en ciclismo, le vemos aquí cuando se acercaba a la meta para ganar la prueba de ayer San José-Piedades- San José. Foto Zeledón.

Juan Rafael Gutiérrez, ganador de la carrera ciclística de ayer San José-Santa Ana- San José, en pose especial para nuestro diario poco después de su llegada a la meta. Foto Zeledón.

NUMAR B. B. C. CAMPEON JOSEFINO DE BEISBOL

EN SALTO A LO ALTO

Nuevo record mundial

NUEVA YORK, 16 (UPI). — El sensacional atleta negro John Thomas, que sólo tiene 17 años, salvó por segunda vez los siete pies (2,1336 metros) en salto en alto y estableció sin lugar a dudas un nuevo récord mundial bajo techo.

Thomas ya había logrado esa marca hace dos semanas, pero en la confusión del momento los jueces olvidaron medir nuevamente la altura de la varilla después del salto, como disponen los Reglamentos y se expresaron dudas de que el récord fuera reconocido.

Anoche, en el torneo del New York Athletic Club en el Madison Square Garden, Thomas volvió a saltar los siete pies y esta vez los jueces cumplieron con los Reglamentos. Thomas intentó luego saltar siete pies una pulgada y un cuarto (2,1653 metros) pero sin éxito, aunque en la segunda tentativa estuvo a punto de franquear la varilla.

En las 60 yardas (54,86 metros) Bel Barnwell igualó el record mundial de seis segundos un décimo.

Este documento es propiedad de la Biblioteca Nacional "Miguel Obregón Lizano" del Sistema Nacional de Bibliotecas del Ministerio de Cultura y Juventud, Costa Rica.

Momento de apuro para la puerta herediana fue este en donde vemos a Edgar Esquivel y Mario Vega interceptando un servicio hecho a Pettersson, quien siempre logró impulsar la bola para que finalmente fuera el portero Alvarado quien se quedara con ella.—Foto Meza.

Svensson, el arquero del Helsingforgs, titular de la selección sueca, en el mundial, permitió dos pepinos en el juego frente al Herediano. Aquí lo vemos en una de sus clásicas intervenciones, seguro de manos y de magnífica constitución física: todo un atleta. Cayaca Marín, que fue la pesadilla de la puerta sueca, acomete tratando inútilmente de sacarle el balón.— Foto Arévalo

Juego flojo, He...

(Viene de la página anterior)—

res de su cuadro pasaron a ser los puntos más débiles.

Todo sin embargo —titulares y suplentes— adolecieron de falta de rapidez, de reflejos y hasta de entusiasmo. Excesivamente fríos o indiferentes, no se preocupan de parar la bola para pasarla al compañero mejor colocado, si no que por el contrario, se desprenden de ella al buen tún tún, aunque su situación sea propicia para adelantarse y chutar a gol. Su condición física, y el viento reinante durante todo el partido, hizo que se les presentaran varias ocasiones de marcar en la segunda parte; sin embargo perdieron estas oportunidades ante el marzo, con la misma imprecisión y abulia que pierden cualquier jugada en medio de la cancha.

UN HEREDIANO ENTUSIASTA CON MARVIN INMENSO

..El equipo que presentó el Herediano, dió de sí cuando de su composición cabía esperar. Valga decir que una de las atracciones principales era la presentación de Marvin Rodríguez y a fe que el muchacho supo corresponder a la expectación que había despertado cuajando una fantástica actuación durante todo el partido. .. .. ..

..Dominando todas las zonas, podríamos decir que se convirtió en amo y señor de la cancha; unas veces defendiendo, otras apoyando y empujando a sus delanteros y en no pocas rematando a gol con potencia y malicia. Además fue el jugador de casa que evidenció mejor preparación física y así le vimos aguantar los noventa minutos al mismo tren.

Con él lució sobremanera su compañero de línea Edgar Esquivel, que asimismo fue una constante pesadilla para los premiosos atacantes suecos.

Muy bien toda la delantera, sobre todo en el primer tiempo, donde a la habilidad y rapidez de los extremos Carpio y Rubén, se unía la braga inteligente de los jóvenes valores Marín y Solís, dirigidos por un Mario Murillo muy trabajador y excelente chutador. Lástima que Mario destiñera su buena actuación con uno de esos arranques de genio que debe desterrar, en bien propio y en el de su equipo.

El cuarteto defensivo estuvo poco obligado y aunque todos cumplieron bien, es de justicia señalar la excelente actuación del central Mario Vega.

GOLES. ALINEACIONES Y ARBITRO

Con dominio insistente de los florenses llegamos al minuto 28. Marvin hace un pase medido a Mario Murillo, quien desde la posición teórica de interior derecho, logra un potente tiro a media altura que va hacia el marco como un obús. El portero Svensson bien colocado se apresta a detenerlo, pero el equilibrio y al intentar despejar con el pie la bola se le cuela por entre las piernas, anotándose de esta forma los propietarios su primer tanto.

El árbitro señor Andrade pita el final del primer tiempo a los 40 minutos de juego, pero al ser advertido por el guarda líneas señor Vargas de que aún faltaban cinco minutos, reanuda el partido con un saque neutral.

Faltando dos minutos para el final, Mario Murillo y Rubén realizan una preciosa jugada que permite a éste llegar cerca de la puerta para desde la misma raya chutar fuerte y raso a gol. El portero Svensson detiene la pelota, pero debido a la potencia del disparo, se le escapa, lo que aprovecha codicioso Marín, para arrebatársela e introducirla en la portería.

Dos minutos después termina esta primera parte con el resultado de dos a cero favorable a los florenses, que había de ser el definitivo.

En la segunda parte se produjeron algunos cambios en ambos equipos. En el local Ferguson suplió a Mon Solís al minuto 24; el juvenil Garita a Cayaca Marín a la altura del minuto 43 y faltando dos para terminar Ulloa salió en lugar de Alvarado.

Por su parte los europeos reemplazaron a Ahlberg, Pattersson y Forsberg por Bengtsson, Ekenberg y Barred.

No tuvieron historia estos últimos 45 minutos, pues el juego decayó sensiblemente y resultó sin clase y anodino. Los de casa se defendieron bien y los forasteros se mostraron ineficaces e inocentones ante el gol, al que llegaron en muchas ocasiones ayudados por el fuerte viento favorable.

Faltando dos minutos, para terminar el extremo Salomonsson y Marvin cayeron al suelo en una jugada un tanto dura. Nuestro volante quedó lesionado y cuando noblemente el rubio extremo se agachaba a auxiliarle, Mario Murillo le lanzó con la mano la pelota a la espalda al tiempo que intentaba agredirle. El señor Andrade decretó la expulsión de Murillo, que de esta forma tan tonta se echó un borrón a una limpia y excelente actuación. (Lástima Mario).

Bueno de verdad el arbitraje de don Valentín Andrade, que dirigió el encuentro con su sobriedad característica.

A las órdenes los equipos se alinearon inicialmente de la siguiente forma:

HELSINGBORGS:
Svensson; Bergmark, Anderson y Svensson II; Espling y Forsberg; Paulsson, Ahlberg, Mellberg, Pattersson y Salomonsson.

C. S. HEREDIANO:
Alvarado; Pantoja, Vega y Mac Donald; Esquivel y Rodríguez; Carpio, Marín, Murillo, Solís y Jiménez.

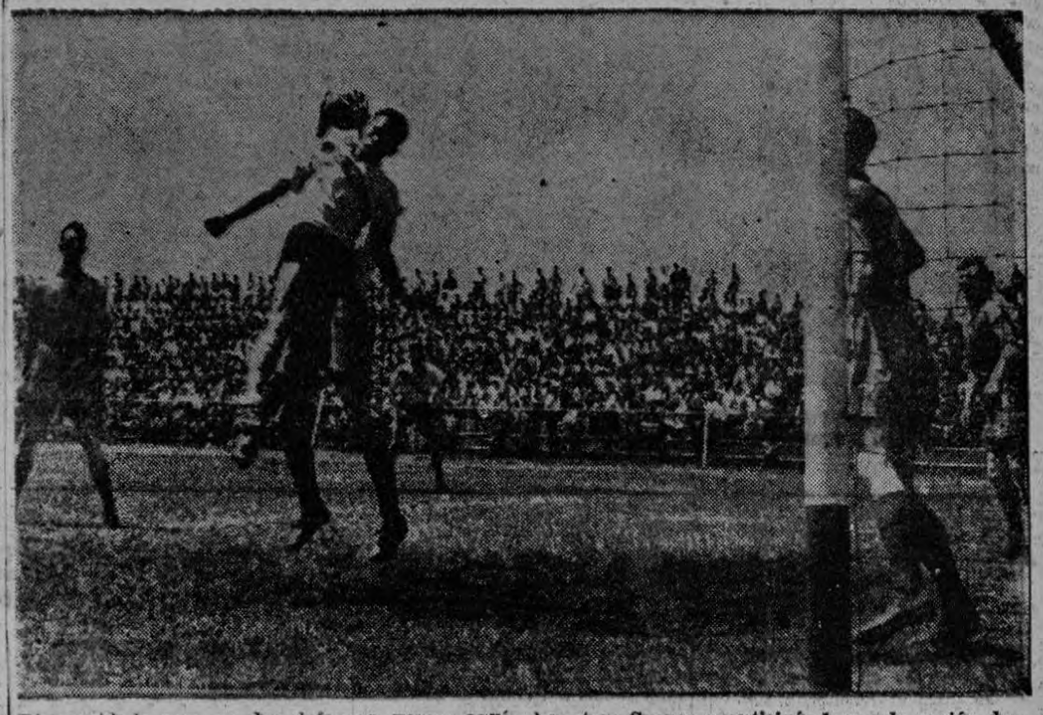

Bien cuidado por sus dos defensas, vemos aquí al portero Svensson anticipándose a la acción de Ferguson, quien inútilmente ha saltado buscando introducir de cabeza la esférica en la red.— Foto Meza.

En el Mundo Entero
MILLONES DE
PERSONAS TOMAN
TONICO ROSS

Para restaurar rápidamente las energías perdidas, el decaimiento y la nerviosidad que destruyen la alegría de vivir, haga lo que hacen millones de personas en el mundo entero:

Empiece a tomar hoy mismo
TONICO ROSS

a base de vitaminas y sulfatos.

El tónico delicioso con sabor a vino.

Milán recupera posición de puntero en el fut italiano

ROMA, (UPI).— Milán volvió a tomar la delantera en el Campeonato de Fútbol de Italia venciendo ayer a Barí por dos a cero, mientras Fiorentina bajaba al segundo puesto cediendo un punto ante Lazio.

Tras varias semanas de compartir el primer lugar en la tabla de posiciones con Fiorentina, el poderoso Milán venció sin dificultades en el campo de Barí, mientras los fiorentinos debían contentarse con un empate a cero en el Lazio.

Juventus e internazionale conservaron su tercer puesto venciendo por dos a uno y cuatro a uno a Padua y Génova, respectivamente.

La brecha entre los cuatro líderes y los restantes equipos se ensanchó aún más hoy al ceder Sampdoria un punto con un empate a cero con Nápoles.

Milán encabeza ahora las posiciones, con 32 puntos, seguido por Fiorentina, con 31, Internazionale y Juventus, con 28 y Sampdoria, con 24.

A la victoria de Milán contribuyó hoy su centro delantero brasileño José "Mazzola" Altafini, quien se encargó de abrir la cuenta a los 35 minutos del primer tiempo del partido en Barí.

El argentino Valentín Angelillo, de Internazionale, marcó uno de los cuatro goles de su equipo contra Génova, continuando con su costumbre casi invariable de marcar uno o más goles por partido.

En el otro extremo de la tabla, Torino quedó reducido al papel de "colista absoluto" perdiendo por dos a cero ante Lanerossi.

Triestina, que compartía el último puesto con los turineses, subió a antepenúltimo venciendo por uno a cero a Roma.

Hoy fue un día de pocos goles: sólo 17 en 9 partidos.

Angelillo continúa encabezando la tabla de goleadores, con 25 a su haber.

En el segundo lugar está Altafini, con 20.

SAN JOSE NECESITA SU GIMNASIO :—

El servicio más refinado es nuestro negocio

Vuele a MEXICO

TACA International AIRLINES

en un amplio y cómodo cuatrimotor

DOUGLAS SKYMASTER de TACA International

COSTA RICA EXPRESS le ofrece para ésta como para toda otra ocasión, los mejores servicios de aviación y documentación de pasajeros, para que pueda Ud. asistir al partido

MEXICO vs. COSTA RICA

el próximo 1º de marzo, con la menor pérdida de su valioso tiempo que ninguna otra excursión le puede ofrecer!

SALIDA: SABADO 28 de FEBRERO
REGRESO: LUNES 2 de MARZO

₡ 700.00 ida y vuelta

Vuelo sin paradas, directo. La atención de los pasajeros estará a cargo de dos simpáticas "Stewardesses" que servirán deliciosas comidas calientes elaboradas por "Chez Marcel" y sus correspondientes aperitivos.

Previa solicitud, podremos conseguirle sus boletos para el partido y sus reservaciones en el Hotel El Prado.

Ganadores del codiciado Premio Inter-Americano de Seguridad por 16 años consecutivos.

Haga sus reservaciones ahora mismo en:

Costa Rica Express
Costado Oeste del Parque Central.
Teléfonos: 1622 - 4162

TACA International AIRLINES

DE UNA REVISTA MÉDICA

"El costo es también un factor que debe tenerse en cuenta tanto en la práctica con la población civil como con los militares. Si hubiera algún beneficio para el paciente, el costo de los antibióticos estaría justificado, pero como el paciente no recibe mayor beneficio, el uso de estas drogas para combatir infecciones no bacterianas carece de fundamento."

ALIVIA
dolores de cabeza, neuralgia, jaquecas, reuma, resfriados, FIEBRE

BASADO EN ESTA INVESTIGACIÓN

Este comentario, extraído de una famosa revista médica, se basa en una investigación clínica con 150 aviadores norteamericanos que padecían la fiebre que acompaña a la bronquitis, influenza, gripe y resfriados comunes. Unos recibieron antibióticos y otros el *ingrediente principal de Mejoral*. En estos últimos la fiebre bajó un 30% más rápidamente que en aquellos que tomaron las drogas antibióticas. *Para bajar la fiebre, ahora se toma.*

Mejoral

Este documento es propiedad de la Biblioteca Nacional "Miguel Obregón Lizano" del Sistema Nacional de Bibliotecas del Ministerio de Cultura y Juventud, Costa Rica.

Nuevo triunfo en beis juvenil de la Pre-Selección

El Pre Seleccionado Juvenil, de nuevo en plan de entrenamiento ya que se prepara para rumbar hacia la tierra de los lagos, se enfrentó ayer en el Escarré a la Fuerza y Luz, novena de segunda división y que se presentó reforzada con elementos del Cinco Estrellas. Los Juveniles dieron ayer una magnífica demostración de su poderío la vencer a su rival por un contundente 17 por 3.

Si nos quedaba duda de que nuestra selección Juvenil estuviera en magníficas condiciones pese a su triunfo sobre el Guadalupe el domingo 8 en campo de La Sabana, ayer nos convencimos de que realmente es muy superior a cualquier segunda división y ya esto es halagador. No vemos el presente sino el futuro del beisbol, que requiere de muchos Juveniles para poder alimentar a los equipos mayores que están faltos de sangre joven.

La Pre Selección Juvenil destacó tanto en el fildeo ya que sólo se cometieron 2 errores, si no que vapuleó a los lanzadores contrarios conectándoles 18 hits, entre ellos 6 dobletes, 2 triples y 2 home runs. Lanzó toda la distancia por los Juveniles Olman Dumani que promete ser tan bueno en el montículo como sus hermanos Farid y Hugo. La dirección muy acertada por cierto de los Juveniles estuvo a cargo esta vez de Wilfredo Libby ya que el señor Ramón Méndez debió de salir para el Puerto del Atlántico por inaugurarse en esta fecha el Campeonato de la Liga Menor Limonense.

Aprovechándose de fly de sacrificio de Barboza, Hugo Dumani, pitcher ganador por el Gigantes en su encuentro de ayer contra el Caribe, entra a home con la sexta carrera. Foto Zeledón.

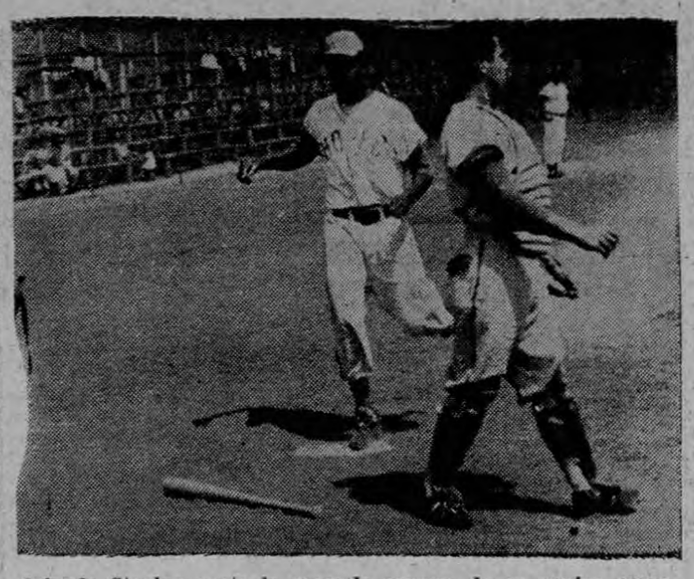

Orlando Stanley anota la segunda carrera de su equipo empujando con incogible de Wilfredo Libby al jardín derecho, en el encuentro que sostuvieron ayer las novenas Hopec y Numar. Foto Zeledón.

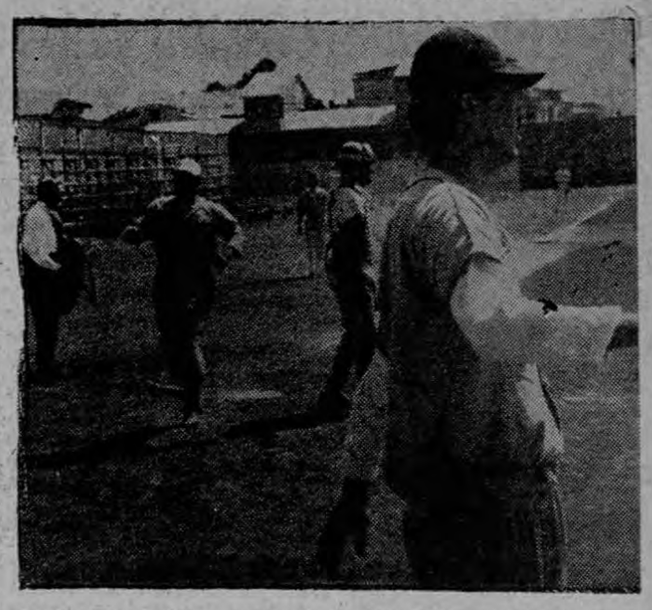

Aarón Hernández, segunda base del Caribe, anotando la única carrera que su equipo logró acreditarse en su encuentro de ayer frente al Gigantes. Foto Zeledón.

DEP. MADRIGAL, 4
DEP. HAKOHA, 1

Partido que tuvo por escenario a San Rafael Anita de Desamparados, a la una de la tarde ayer.

El encuetro resultó muy movido y las incidencias interesantes de la contienda corrieron parejas a la disputa del mismo.

El Dep. Madrigal mostrando una mayor garra y compenetración se distanció pronto en el marcador logrando la holgada victoria de 4-1, según reflejó el marcador al final de la contienda. Victoria merecida y que demuestra una vez más los grandes merecimientos del Deportivo Madrigal.

Real Madrid vence al Barcelona F. C.

MADRID, 16 (UPI).— El poderoso Real Madrid desplazó ayer a Barcelona de su condición de puntero del torneo español de fútbol de primera división venciéndolo por un gol a cero en un partido jugado en el Estadio de Santiago Bernabéu de esta capital.

Con esta victoria, el campeón de España y Europa recuperó la condición de líder que le fuera arrebatada hace siete semanas por los catalanes.

Real Madrid tiene ahora 37 puntos, contra 36 de Barcelona.

125.000 personas colmaron el Estadio para presenciar el sensacional partido entre los dos equipos que ya virtualmente se disputan solos el título de campeón de España.

Los equipos formaron como sigue:

REAL MADRID:
Domínguez; Marquitos, Santamaría y Miché; Santisteban y Zarraga; Herrera, Kopa, Di Stéfano, Puskas y Gento.

BARCELONA:
Ramallets; Olivella, Rodri y Gracia; Segarra y Gensana; Tejada, Kubala, Evaristo, Suárez y Coll.

Los dos cuadros se mantuvieron a la defensiva, con el resultado de que el partido fue lento y de una calidad inferior a la que se esperaba de este choque entre los dos gigantes del fútbol español.

Los primeros veinte minutos fueron animados, pero luego las acciones se hicieron más bien monótonas, hasta que Real Madrid obtuvo el gol de la victoria, a los 28 minutos del segundo tiempo. En un avance por el costado izquierdo, Gento hizo un buen pase a Kopa que éste aprovecho para burlar a varios defensores catalanes y luego pasar la pelota a Herrera, quien venció a Ramallets con potente tiro.

Venviendo a su rival más poderoso, Real Madrid parece haberse asegurado de nuevo, en opinión de los expertos, el título de campeón de España.

Los resultados de los partidos del torneo español de fútbol jugados ayer fueron:
—Celta 1, Betis 1.
—Sevilla 1, Valencia 0.
—Real Madrid 1, Barcelona 0.
—Español 2, Atl. Madrid 2.
—Bilbao 0, Oviedo 1.
—Gijón 0, Zaragoza 2.
—Granada 1, Real Sociedad 0.
—Osasuna 2, Las Palmas 0.

TABLA DE POSICIONES:

Equipos	puntos
—Real Madrid	37
—Barcelona	36
—Atlético Bilbao	28
—Betis	26
—Valencia	24
—Atlético Madrid	24
—Español	21
—Real Sociedad	20
—Oviedo	20
—Zaragoza	20
—Sevilla	18
—Osasuna	18
—Granada	18
—Las Palmas	16
—Gijón	15
—Celta	11

Brasil y Argentina empatan en el sudamericano de beisbol

SANTIAGO, Chile, 16 (UPI). Argentina y Brasil quedaron en el primer lugar del Campeonato Sudamericano de Baseball que terminó anoche con un juego en que la Argentina venció a Chile por 12 carreras a 8.

En otro juego, celebrado por la mañana, el Brasil ganó al Perú por 12 carreras a 4.

Argentina y Brasil terminaron el torneo con tres partidos ganados y uno perdido.

En el segundo lugar quedaron Ecuador y Perú, con dos partidos ganados y dos perdidos.

Chile, el último de los participantes en el campeonato, perdió los cuatro juegos.

El Congreso de Base Ball Sud americano decidió celebrar el próximo campeonato en Lima en 1961.

Ayer entrenó once nacional en el Irazú

En la mañana de ayer, todos los componentes del seleccionado nacional, acompañados de su cuerpo médico y director técnico se desplazaron a las faldas del volcán Irazú donde desarrollaron u intenso entrenamiento con vistas a su preparación para el partido q' habrán de jugar en México el próximo día primero de marzo.

Acompañó a los expedicionarios, el gran aficionado de nuestro fútbol don Ramón Coll que sigue los pasos de la selección con verdadera devoción y entusiasmo.

En su entrenamiento, los seleccionados bajo las órdenes del Lic. Viso Abella, se movieron en gran forma aguantando en plenitud de facultades cada uno de los ejercicios señalados por su entrenador.

Según hemos sabido en la próxima semana se desarrollarán más entrenamientos en el citado lugar, a fin de ir amoldando los jugadores a la altura con la que tedrán que verse en México.

No sufre alteración el torneo portugués

LISBOA, 16 (UPI).— Benfica, Porto y Belenenses triunfaron nuevamente ayer quedando sin modificaciones la tabla de posiciones del torneo de fútbol de primera división de la Liga Portuguesa.

Resultados de la fecha, vigésima primera del torneo:

—Torriense 1, Cuf 2.
—Sporting 4, Guimaraes 1.
—Lusitano 3, Caldas 1.
—Setubal 1, Académica 0.
—Porto 5, Covilha 2.
—Braga 2, Benfica 4.
—Barreirense 1, Belenenses 3.

En un partido de la fecha anterior y que se jugó durante la semana Sporting venció a Torriense por dos a cero en Torres Vedras.

TABLA DE POSICIONES:

Equipos	puntos
—Benfica	35
—Porto	32
—Belenenses	31
—Sporting	27
—Guimaraes	24
—Setubal	24
—Cuf	21
—Braga	18
—Lusitano	17
—Barreirense	16
—Covilha	14
—Académica	12
—Torriense	12
—Caldas	11

La Vuelta Ciclista a España, preparan

MADRID. — "El campeón francés Róger Riviero que participará por vez primera en una gran carrera de ruta será la gran incógnita de la próxima Vuelta a España", declaró en una conferencia de prensa, Bergarreche, organizador de la prueba ciclística española.

Anunció que además del equipo francés de St. Raphzel-Geminiani con el cual correrá el recordaman mundial de la hora, participarán tres equipos extranjeros: uno belga, dirigido por Van Looy; uno italiano que dirigirá Gastone Nencini y uno portugués.

Para un trabajo científico:
OPTICA JIMENEZ
100 varas Sur Capilla del Seminario. —
Tel. 2217 - AROS y LENTES americanos, franceses, italianos.
SUCURSAL: 200 varas Norte Banco Central
Teléfono: J-1747 — 5ª Avenida

DUKLA gana en...

Viene de la Primera B

minutos y Soto a los 32 del primer tiempo y por Gutiérrez a los 43 del segundo; los de León, ambos en la primera etapa, por Luis López a los ocho minutos y Luna a los 29.

El triunfo de Dukla significó para Santos la primera derrota que sufre en el Pentagonal. El equipo brasileño había ganado sus tres partidos anteriores.

Los equipos formaron así:

SANTOS:
Manga; Getulio y Helvio; Dalmo, Curbatao y Zito; Dorval, Alvaro, Pagao, Pelé y Pepe.

DUKLA:
Pawlis; Zafranek y Kadek; Novak, Zorak y Masopust; Kordula, Braunowski, Sur, Vocenowski y Borovicka.

Deportivo Español en vez de S. Gimnástica Española

Según el movimiento que ha empezado a realizarse entre varios socios de la veterana entidad deportiva Sociedad Gimnástica Española, es muy posible que pronto se llame a Junta General Extraordinaria de socios para dterminar la conveniencia de cambiarle el nombre a la institución, buscando una mayor síntesis, aunque en esencia signifique lo mismo.

Se ha pensado que la Sociedad Gimnástica Española debe denominarse en el futuro Deportivo Español, un nombre en más concordancia a la rápida expresión deportiva.

La idea parece tener la aprobación de todos los asociados y en definitiva serán estos los que determinen con su voto si debe, o no, cambiarse el nombre a la veterana institución española.

Este documento es propiedad de la Biblioteca Nacional "Miguel Obregón Lizano" del Sistema Nacional de Bibliotecas del Ministerio de Cultura y Juventud, Costa Rica.

Cedo mi plaza a cualquiera de mis detractores.— Se me ataca como "extranjero", dice Juan Martín

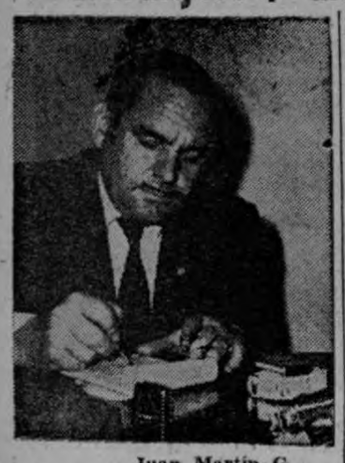

Juan Martín G.

Si bien es verdad que ante la calumnia y maledicencia infundadas el mejor desprecio es el no aprecio, no es menos cierto también que el que calla otorga; y este silencio puede dar lugar a situaciones equívocas que lo coloquen a uno en posición violenta ante las personas de su aprecio.

Sustentando esta última teoría es por lo que me decido a salir al paso de cuanto infundio y falsedad viene circulando estos días sobre mi persona, con relación a mi participación en el "apasionante" asunto de la propaganda de la pasada Cuadrangular de fútbol.

En el pasado mes de Octubre la Junta Directiva de la Federación me ofreció la dirección de la Oficina de Relaciones Públicas de dicho Organismo, con la obligación además de publicar una revista o boletín semanal, como portavoz oficial de la Federación. Todo ello bajo las mismas condiciones económicas que le fueron ofrecidas meses atrás a un querido colega locutor.

En un principio no me atreví a aceptar esta proposición ante las reacciones que se pudieran presentar. Al mes siguiente, analizados detenidamente los "prós y contras" de la oferta que se me seguía haciendo, la acepté de lleno poniéndome a trabajar inmediatamente en la confección de la revista, trabajo que dicho sea de paso llevé a cabo con gran entusiasmo y dedicación por considerarlo de suma utilidad para la afición. (Este órgano de divulgación existe en casi todas las Federaciones del mundo).

En aquel entonces se presentó la organización de la Cuadrangular y la Federación estimó que nada más apropiado que organizar la propaganda a través de la Oficina de Relaciones Públicas que prácticamente ya estaba en funciones. Se me encargó pues todo lo concerniente a este capítulo y tras algunas reuniones con los compañeros de Prensa y Radio más significados del país, me dediqué intensamente a esta labor, siempre bajo la directa supervisión de la propia Federación.

Cuando la propaganda ya estaba en marcha y el primer número de la revista confeccionado (aún está en mi poder y lo puedo demostrar), se celebró una sesión ordinaria de la Federación, en cuya acta constaba mi nombramiento como Jefe de la Oficina de Relaciones Públicas. Sin embargo este nombramiento fue vetado por el representante suplente del Herediano señor Ortiz, aduciendo inconvenientes de tipo reglamentario, ya que debía ser aprobado por una Asamblea de Representantes.

Ante esta circunstancia se me rogó siquiera trabajando en la propaganda y dejara en suspenso lo de la revista hasta tanto no se aclarara mi situación.

Durante el desempeño de mi labor fui abordado por varios señores que reclamaban sus derechos, entre ellos varios encargados de anuncios comerciales.

A todos les expliqué dentro de la mayor cordialidad y todo lujo de detalles, mi posición de subalterno que se limita a cumplir las órdenes recibidas.

Sin embargo, cuando existen intereses de por medio, parece que algunas personas se olvidan de la comprensión y la cordura para enjuiciar de mi persona.

Debo significar que en momento alguno ni exigí ni mucho menos llevé —como ligeramente se ha dicho y publicado— dinero alguno de la Federación; limitándome a aceptar agradecido la cantidad que quisieron reconocerme por mis dos meses de trabajo.

YO NO ME SIENTO EXTRANJERO COMO TAMPOCO NINGUN COSTARRICENSE EN ESPAÑA

Hace un año inicié mis colaboraciones periodísticas en el diario "La Nación" y en el semanario "Diario Nacional", sin sufrir afortunadamente el menos tropiezo con nadie por esta actividad, que procuro desarrollar siempre con las más altas miras en beneficio del deporte que me apasiona y que me precio de conocer; el fútbol.

A raíz de la celebración de la Cuadrangular y atribuyéndoseme quizás decisiones contrarias a los intereses de unos cuantos; —algo absurdo e incongruente— se ha desatado en contra mía una campaña tan injusta como innoble, en la que predomina la expresión de "extranjero". Si bien este calificativo es el que cabe aplicar a un foráneo, debo confesar que a mí me duele en lo más hondo por la concepción —muy particularísima si se quiere— que yo tengo de esa palabra, que no cabe en el léxico espiritual que existe entre España y Costa Rica.

He convivido mucho tiempo con ticos en Barcelona; existen muchos en España y cientos de costarricenses que han visitado a la Madre Patria; no creo que a ninguno de ellos se le haya dicho nunca extranjero en la forma despectiva y de agravio con que a mí se me ha dicho. En España un tico es de casa y está en su casa, como en Costa Rica los españoles están en la suya.

Por eso yo no considero de costarricense una campaña contra un periodista deportivo, basada en la pobre y baja argumentación, de ser español y con ello extranjero.

Cuando se me ofreció un puesto de colaborador deportivo en LA PRENSA LIBRE, puse como condición para aceptarlo el no privar de él ni perjudicar a ningún nacional y así se lo hice ver al caballero y querido compañero; Jefe de la página deportiva don Oscar Montero Arias, quien aceptó mi ingreso con una complacencia y amistad que siempre agradeceré.

Ahora la indelicadeza y hasta la falta de escrúpulos de algunas personas se ha desatado en contra mía, llegándose al vejamen de tratar de desplazarme, denunciándome al Departamento de Extranjeros por mi condición de tal y de no constar en mi tarjeta de residencia la condición de periodista (una profesión liberal). Se ha tratado hasta de denunciarme ante la Federación aduciendo que publico para mis lectores noticias exclusivas de aquel Organismo, sin tener en cuenta que esta exclusividad la obtengo de las sesiones PUBLICAS, en las que permanezco hasta las doce de la noche.

Yo apelaría a la hidalguía y nobleza que han de tener estos caballeros, en razón de su raigambre y apellidos hispanos, a que afrontemos abiertamente la situación, delimitando derechos y deberes.

Yo no me ando con sensiblerías ni tópicos convencionalistas de "segundas patrias". Quiero a Costa Rica, porque "de bien nacidos es ser agradecidos" y yo quiero a este país porque en él he encontrado mi religión, mi idioma, mis costumbres y afecto, amistad y cariño como en mi propia casa. Gustoso me someto a sus Leyes y si una de ellas dice que "será preferido el trabajador nacional en igualdad de condiciones", por mi parte, no sólo acepto cualquier examen o cotejo de capacitación, si no que gustosamente cedo mi plaza a quien por su sola condición de costarricense se crea con derecho a ella.

Todo menos caer en procederes innobles ni bajas intrigas impropias de gente decente.

JUAN MARTIN GUIJARRO

Cuba gana serie de beis en el Caribe

CARACAS, febrero, 16.—(UPI.—Cuba ganó la serie de beisbol del Caribe al derrotar anoche a Venezuela por ocho carreras a dos.

Anotación por entradas:

Venezuela	000-000-020	2—4—2	
Cuba	200-002-31x	8-10—1	

El juego se efectuó ante 29.000 espectadores en el Estadio de la Ciudad Universitaria.

Pascual, pitcher de Cuba dominó a los bateadores venezolanos, limitándolos a cuatro imparables. Los cubanos aprovecharon el primer inning al descontrol de Owers, que caminó a dos, siendo ambos impulsados por doblete de Rocky Nelson

En el sexto Cuba anotó dos vueltas más con sencillos de Tony Taylor y Ueslon, roleta de Jim Baxes, base por bolas a Dick Brown y sencillo de Bob Allyson.

El racimo de tres carreras cubanas en el séptimo fue producto de cinco incogibles, inclusive doblete de Angel Scull que abrió el rally.

En la octava entrada doblete de Allyson y sencillo de Pascual dieron a Cuba la última anotación.

Hasta el octavo capítulo Pascual sólo permtió dos hits a los venezolanos, que en esa entrada rompieron la blanqueada con dos carreras por dos sencillos, una roleta y error del lefffielder cubano.

Pascual ponchó a diez y Owens a seis. El mejor bateador cubano fue Nelson, que conecto tres hits en cuatro turnos.

Puerto Rico venció a Panamá por una carrera a cero en el primer juego de esta noche de la Serie del Caribe.

La anotación por entradas:

Panamá	000-000-000—0—7—0	
P. Rico	000-001-00x—1—4—1	

Las posiciones finales de la Serie

1o—Cuba	5	1
2o.—Venezuela	4	2
3o—Puerto Rico	3	3
4o—Panamá	0	6

Record del Club Sport Costa Rica

En lo que va del presente año, el Club Sport Costa Rica ha efectuado cuatro partidos de la siguiente manera:

Enero 18.— Costa Rica: 2 San Martín: 4.

Enero 25.— Costa Rica: 2 Atlético del Valle: 1.

Febrero 1º.— Costa Rica: 5 San Ramón Sur: 1.

Febrero 8.— Costa Rica: 2. Banco F. C. 2.

Resumiendo se han celebrado cuatro partidos, ganando dos, empatando uno y perdiendo otro; se han anotado 11 goles y se han permitido 8; el máximo goleador hasta el momento es Gilberto Picado con tres goles siguiéndole Ovidio Barrantes y Juan Gamboa con dos cada uno.

Todos estos encuentros se han efectuado en plan de fogueo con miras a la preparación del equipo para la visita que hará a Pérez Zeledón el próximo 22 de los corrientes el cuadro representativo de Cachí de Paraíso y para el Campeonato local que se iniciará en el mes de Marzo.

EMPATE EN HATILLO

El Boca Jr. de Barrio Cuba se presentó en la cancha de Hatillo para enfrentarse al Rampla Jr. de Sagrada Familia. Una linda dedicada tenía un balón para el triunfador, pero van a tener que enfrentarse nuevamente para aclarar situaciones, pues el resultado del juego fue de un empate a dos goles. El primer tiempo el Boca tenía dos por cero pero en el segundo los del Rampla anotaron otros dos. Las cosas quedaron igual y en otra será.

LA PRENSA LIBRE
"el diario de la tarde"

Dramática lucha por título en Francia

PARIS 16 (UPI)— Los punteros Nice y Nimes volvieron a triunfar ayer quedando nuevamente a parejas en su dramática lucha por el título de Campeón de Fútbol de Francia.

Resultados de los partidos de ayer, vigésima séptima fecha del campeonato:

—Toulouse 2, Nimes 4
—Strasbourg 0, Reims 2.
—Saint Etienne 2, Límoges 1.
—Sochaux 3, Mónaco 2
—Lille 1, Lens 1
—Nice 2, Lyon 0.
—Rennes 0, Rácing 1.
—Angers 4, Nancy 2.
—Sedán 4, Valenciennes 0.
—Alés 2, Marslilles 1

TABLA DE POSICIONES:

1.—Nimes	39
2.—Nice	39
3.—Reims	34
4'—Rácing	33
5.—Lyon	28
6.—Mónaco	28
7.—Angers	28
8.—Sochaux	28
9.—Sant Etienne	27
10.—Strasbourg	25
11.—Rennes	25
12.—Sedán	25
13.—Valenciennes	24
14.—Nancy	24
15.—Toulouse	23
16.—Lille	22
17.—Lens	22
18.—Límoges	21
19.—Alés	20
20.—Marseilles	17

En 1959

La Familia Real
DEL AUTOMOVILISMO

PLYMOUTH
DODGE
DESOTO
CHRYSLER

LOS AUTOMOVILES MAS FINOS DEL MUNDO!

Con orgullo presentamos a la *Familia Real del Automovilismo* en 1959: los automóviles más bellos, más distinguidos que se hayan creado... y los más Finos del Mundo!

Cada línea individual de la *Familia Real del Automovilismo* -desde el popular Plymouth, hasta el suntuoso Imperial- es un automóvil de la más alta calidad, con estilo exclusivo, finísima ingeniería, incomparable comodidad y excepcional rendimiento, características que lo convierten en *los primeros* en sus respectivas categorías de precio.

Al mismo tiempo, todos los miembros de la *Familia Real del Automovilismo* comparten los rasgos típicos de sencillez, simetría y armonía de diseño, que han dado fama mundial a LA VISION PRECURSORA y han influenciado, en forma evidente, el estilo de practicamente todos los automóviles americanos.

Motores más potentes, de aceleracion rápida y funcionamiento suave y silencioso... *y mucho más económicos!* La sensacional Suspensión Neumática trasera, que mantiene al automóvil nivelado con cualquier carga; la Dirección Hidráulica de Control Constante; los novedosos asientos frontales giratorios; los frenos de Contacto Total; la incomparable transmisión Torque-Flite; el nuevo acabado "Super-Esmalte" de brillo permanente... son unas cuantas de las muchas ventajas que usted encontrará en la *Familia Real del Automovilismo* para 1959!

Visite a su Distribuidor Autorizado... Pídale información completa... Y QUE LE DEJE MANEJAR el automóvil de su elección... Sea Plymouth, Dodge, De Soto o Chrysler, pertenece a la *Familia Real del Automovilismo!* Los automóviles más finos del mundo!

CONSTRUIDOS PARA PRODUCIR

Con menor consumo de combustible
Con menor desgaste de los cilindros
Con enfriamiento por aire
Con culatas y cilindros independientes

MOTORES

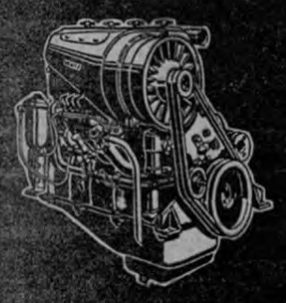

DE 5 A 250 H. P.

DEUTZ
DIESEL

PLANTAS

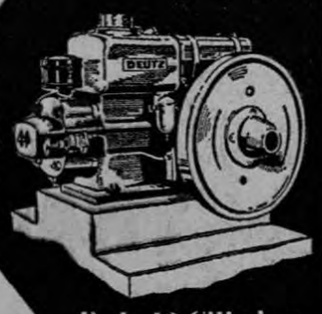

De 1 a 12 Cilindros

Excelente servicio de mantenimiento y repuestos

FACO

Franz Amrhein & Co. Ltda.

TELEFONO 6318 AL PIE DE CUESTA DE NUÑEZ APARTADO 1766

Este documento es propiedad de la Biblioteca Nacional "Miguel Obregón Lizano" del Sistema Nacional de Bibliotecas del Ministerio de Cultura y Juventud, Costa Rica.

BIBLIOTECA NACIONAL SAN JOSE COSTA RICA

Milán queda sólo de líder en Italia

ROMA, 15. (UPI).— Milán venció hoy a Barí por dos goles a cero y recuperó su condición de puntero absoluto del torneo de fútbol italiano al ceder Fiorentina un punto en su partido con Lazio.

Resultados de los partidos de hoy:

—Alessandría - Spal	2-0
—Barí - Milán	0-2
—Bolonia - Udinese	2-0
—Inter - Génova	4-1
—Juventus - Padua	2-1
—Lanerossi - Torino	2-0
—Lazio - Fiorentina	0-0
—Sampdoria - Nápoles	0-0
—Triestina - Roma	1-0

TABLA DE POSICIONES:

—Milán	32
—Fiorentina	31
—Juventus	28
—Internazionale	28
—Sampdoria	24
—Lanerossi	22
—Roma	21
—Padua	21
—Nápoles	20
—Génova	18
—Bolonia	18
—Spal	17
—Lazio	17
—Barí	16
—Alessandría	14
—Triestina	12
—Udinese	11
—Torino	10

—: SAN JOSE NECESITA SU GIMNASIO :—

PETER COOPER GANO EN GOLF EN P. RICO

SAN JUAN DE PUERTO RICO, 16 (UPI).— El profesional norteamericano Peter Cooper, que en las últimas semanas ganó los torneos abiertos de golf de Panamá y Colombia, triunfó ayer en el de Puerto Rico con un score de 282 para los 72 hoyos. Cooper obtuvo un triunfo de 1.000 dólares.

Segundo se clasificó Ed Oliver con 287; tercero Joe Conrad con 289; cuartos Bob Toski y Bob Watson con 290 y sexto Enrie Vossler con 291.

Por una Costa Rica mejor, colabore con "La Vivienda en Marcha". Lleve su contribución a LA PRENSA LIBRE.

Buscan pelea para Niño Valdés

NUEVA YORK. — Alex Miteff, peso pesado argentino, dijo hoy que es muy posible que se enfrente al cubano Niño Valdés, en Denver, el mes próximo.

"La pelea no se ha concertado todavía", dijo Miteff, "pero creo que será completada. Estoy ansioso de pelear con el Niño. Si lo puedo derrotar y tengo confianza en que así lo haré, estaré otra vez bien clasificado. Miteff ya no está en la lista de los diez primeros de su división. En su última pelea, el 29 de enero en Denver, Miteff perdió en sangrienta pelea con Zora Folley, quien ocupa el tercer lugar de la categoría. Niño Valdés ocupa el segundo lugar, después de Ingemar Johansson.

Mañana se inaugura el Cuadrangular Basquet

Prácticamente desde el mes de Octubre del año anterior, nuestra afición se ha visto privada de presenciar buenos partidos de basket ball masculino. Por eso el anuncio de la Cuadrangular que en honor de don Virgilio Calvo jugarán los equipos Sixaola, Orión, Aranjuez y Seminario, ha sido muy bien recibida dentro de los fanáticos basquetboleros.

La pronta iniciación del Campeonato del presente año, ha hecho a los equipos pensar en ponerse en forma y vitalizar sus líneas. Justamente con este propósito es que estos cuatro cuadros han concertado esta serie, que indudablemente atraerá enorme cantidad de público, deseoso de ver nuevamente en acción a las estrellas de ese deporte.

Esta Cuadrangular Pre-Campeonato dará comienzo el martes próximo y será a dos vueltas, finalizando, en consecuencia, el viernes 6 de Marzo. Los días martes y viernes, como de costumbre, se celebrarán los encuentros, efectuándose dos cada noche y el precio de la entrada no puede ser más popular: ₡ 1.00 entrada general.

Para inaugurar el Torneo, el cuadro de juegos señala dos interesantísimos encuentros; a primera hora, 7:15 p. m. se enfrentarán los equipos que han sido rivales por tantos años Orión vs. Sixaola (antigua Libertad) y en el partido estelar, a las 8:15 p. m. medirán fuerzas los entusiastas muchachos del equipo recluta Aranjuez B. B. C., contra el siempre poderoso quinteto carmelita Seminario E. L. Será este un choque de juventud contra experiencia, que indudablemente tendrá un desarrollo emotivo y lucido. Así pues, no sólo los numerosos seguidores de estos cuatro equipos, sino todos los aficionados al baloncesto, estarán presentes en el Gimnasio Provisional el martes próximo, para poder darse cuenta del estado de los equipos con miras al próximo Campeonato Josefino.

Mucho éxito deseamos a los organizadores de este interesante evento y estaremos prestos a informar del desarrollo de esta Cuadrangular de Primeras Divisiones por la copa "Virgilio Calvo S."

FLAMENGO GANO EN CHILE

CONÇEPCION, 16 (UPI). — El Flamengo de Brasil derrotó ayer por un tanto a cero al equipo local Fernández Vial en encuentro amistoso en que actuó como árbitro el chileno Quiterio Jara.

El tanto de la victoria fue marcado por Moacyr, a los 22 minutos del segundo tiempo.

ALINEACIONES

FLAMENGO:
Fernando, Jouber, Pavao, Aloysin, Copolillo, Dequinha, Luis Carlos, Moacyr, Enrique, Manoelzín y Baba.

FERNANDEZ VIAL:
Pino; Muñoz, Ramírez, Lewis; H. Osses, Díaz; San Martín, Rojas, Vidal, Barraza y R. Osses.

El encuentro careció de interés por el mal estado de la cancha, que impidió que los visitantes demostraran su verdadera capacidad de juego.

Nuevos Salones de filial Herediano en esta capital

Para la celebración de la Asamblea General que tendrá lugar mañana martes 17 de este mes, la Sección de San José del Club Sport Herediano inaugurarán sus nuevos salones, situados 150 varas al norte del Gran Hotel Costa Rica, altos de la Imprenta Vargas. El acto será a las ocho de la noche y tendrá por fin principal la elección de la nueva Junta Directiva que regirá los destinos de la agrupación durante el período de 1959-60. Además, se conocerá de los informes que presentarán la Presidencia y la Tesorería. Según se nos informa, los salones de la Institución roji-amarilla en San José cuentan ahora con mobiliario nuevo e instalaciones para la práctica de deportes de salón.

DEPORTIVO AS, 3

RADIO SPORT, 1

Partido bastante reñido fue este en donde los del Deportivo As reafirmaron su condición de invictos durante el presente año en sus cuatro presentaciones. Este gane del Deportivo As es de mucho mérito pues sus oponentes de ayer gozan de prestigio en canchas abiertas.

Boxeador Galiana dice que se retira, y a tiempo

MENDOZA, 15 — (UPI). — Fred Galiana, el gran boxeador español que ha desarrollado una descollante campaña desde su llegada a la Argentina, anunció que en poco tiempo más colgara los guantes.

La declaración siguió a su fácil victoria sobre el púgil local Elvio Heredio.

"Los profesionales debemos saber retirarnos a tiempo", dijo, agregando que se sentía satisfecho de su carrera de once años. En este tiempo conquistó la corona de los livianos para Cataluña y España, y la de los pluma de Europa.

Galiana dice que le habría gustado ser torero pero que sus padres se opusieron. Piensa casarse dentro de poco y luego regresar a la Península, para ponerse a cargo de un negocio de confitería que tiene en Madrid.

PLYMOUTH
Fury Hardtop de 4 puertas

Plymouth — magistral realización de la Visión Precursora, el más bello, más distinguido automóvil de bajo precio. Motores V-8 y "6" en los modelos Fury, Belvedere y Savoy. Amplia selección de preciosas tapicerías y nuevos acabados.

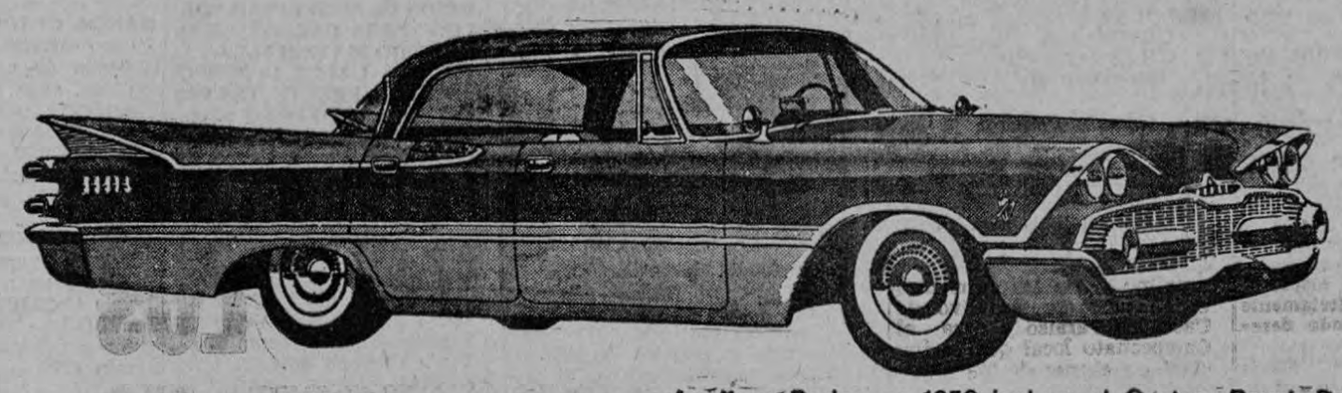

DODGE
Custom Royal Lancer de 4 puertas

La línea Dodge en 1959 incluye el Custom Royal, Royal y Coronet. En todos ellos puede obtenerse el bello nuevo Lancer de 2 puertas y Hardtops de 4 puertas. En los modelos Sierra se ofrecen camionetas de 4 puertas para seis y nueve pasajeros.

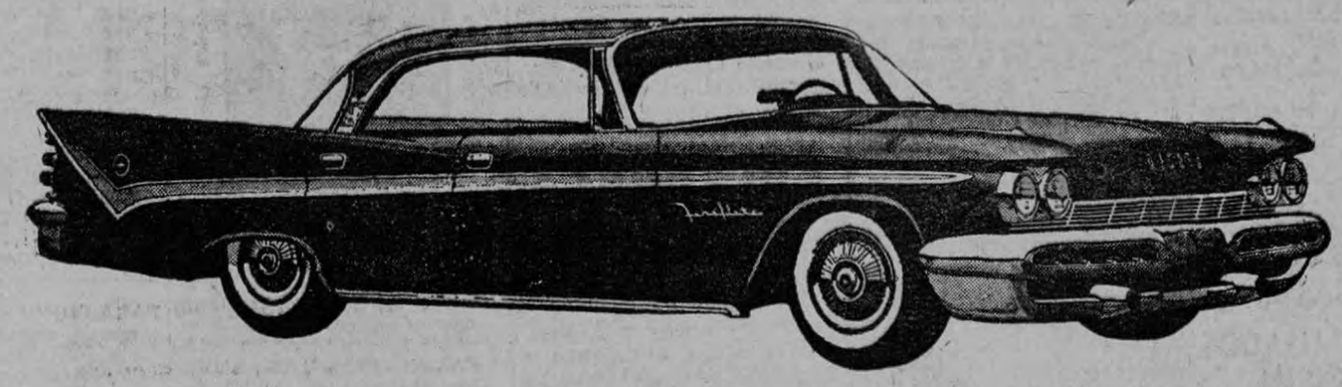

DESOTO
Fireflite Sportsman de 4 puertas

Todo lo que se ve... todo lo que se toca en el De Soto '59 es nuevo. Destacan los modelos Fireflite, Firedome, Firesweep y el exclusivo Adventurer. Soberbias tapicerías y más de 85 combinaciones de acabado.

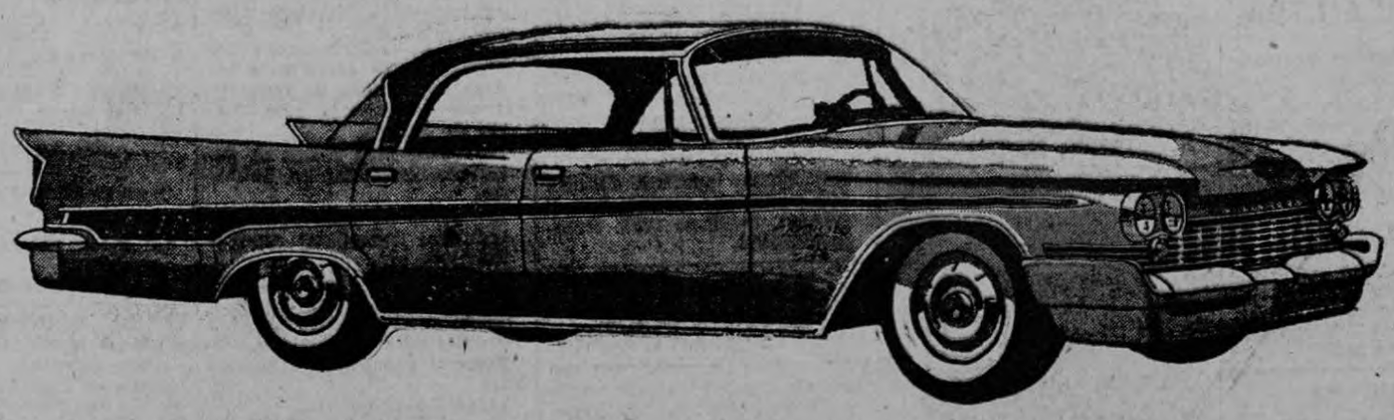

CHRYSLER
New Yorker Hardtop de 4 puertas

Para 1959... el Chrysler Más Bello que se haya diseñado y el automóvil de ingeniería más fina que se haya producido. Hay tres modelos — el New Yorker, el Saratoga y el Windsor. También el modelo especial Chrysler 300-E, coupé convertible y Hardtop de 2 puertas.

CHRYSLER INTERNATIONAL, S. A.

CSI-1-59

No pida Whisky Vagamente pida HAIG muy Claramente

Haig
SCOTCH WHISKY
Distribuidores Exclusivos

ALMACEN Y TIENDA
Bejos M. Yamuni
FUNDADO EN 1901
Avenida Central — Teléfonos: 2544-4919

Este documento es propiedad de la Biblioteca Nacional "Miguel Obregón Lizano" del Sistema Nacional de Bibliotecas del Ministerio de Cultura y Juventud, Costa Rica.

AVISOS ECONOMICOS CLASIFICADOS

TARIFA: ₡ 0.05 por palabra por inserción diaria
₡ 1.00 por palabra por inserción mensual

Puede solicitar que enviemos por sus textos o dárnoslos por el — Teléfono 2287

ABONOS

ABONOS SUPERIOR LTDA. SURTIDO COMPLETO DE ABONOS. ELEMENTOS. Menores, Insecticidas, Fungicidas, Herbicidas, etc. Apartado 629. Teléfono 3728. Calle 5ª Av. 10.

PENTARICE SU MADERA CON

penta

Madera pentarizada es madera curada ni se pica ni se pudre. Distribuye

ABONOS SUPERIOR LTDA.
Tels. 2483 - 3728

"BATERIAS VARTA"
Distribuidores Exclusivos:
HOLST HNOS. LTDA.
150 varas sur Salubridad Pública - Teléfono J-4056 - Apartado 118.

AUTOMOVILES

MES DE GANGAS EN VEHICULOS USADOS

AUTOMOVILES

FORD Station Wagon 9 pas. Modelo	1956
FORD Ranch Wagon V-8	1956
CHEVROLET 4 puertas	1956
ZODIAC 4 puertas	1956
MORRIS OXFORD	1956
Microbús VOLKSWAGEN	1956
CHEVROLET	1955
CHEVROLET Cuña	1954
OPEL Station	1954
CHEVROLET 4 puertas Powerglide	1953

PICK-UPS

DODGE ¾ Ton.	1955
STANDARD ½ Ton.	1954

DOBLE TRACCION

WILLYS (Forward Control)	1957
WILLYS Pick-Up	1955
WILLYS Jeep	1954

PANELS

FORD Courrier	1955
DODGE Furgón	1950

CAMIONES

CHEVROLET 3 ½ Ton.	1958

Entre con su carro a nuestro salón de ventas AGENCIA CHEVROLET LACHNER Y SAENZ LTDA. Teléfonos ... 1234, 5252, 4199. Ap. XIV

APROVECHE EL MES DE GANGAS EN VEHICULOS USADOS PRECIOS SIN COMPETENCIA
Lachner y Sáenz Ltda.
Teléfoons 5252-4199
Apartado XIV

AHORA CON LA NUEVA DIRECCION Y COMPENSADOR SUPER SUAVE LAND ROVER - Mod. 1959 - Serie II

ELECTRA S. A. - Teléfonos: 4392 - 5418 - Apartado: 730. San José.

Cilindro abierto o de aporreo

Así se lava la ropa en cualquier parte.
(ACCION MECANICA)

Cilindro dividido o de acción deslizante

Así se limpia la ropa en el CANADA.
(ACCION SOLVENTE)

NEX - O - KLIN

MYCEL COMPOUND dry cleaning WITH Conductivity Control

AHORA con percloretileno. Más acción solvente, menos acción mecánica. Mejor limpieza y prestancia a sus ropas.

Prensa corriente sin control de presión

Así se plancha la ropa en cualquier parte desde 1905.

Brillo, apelmazado, DEFORMACION.

Prensa especial con control de presión

(Fabric Feel)

Así se plancha la ropa en el CANADA en 1959
Apariencia original, tersura, conformación.

SISTEMAS EXCLUSIVOS EN COSTA RICA
Canadá Dry Cleaning & Lavandería
Teléfonos: 3-97 - 5739 - 3684

EL VICTOR DE VAUXHALL

UN AUTOMOVIL DE "GENERAL MOTORS". ESTILO Y FUNCIONAMIENTO DE AUTOMOVIL GRANDE. - ECONOMIA Y MANEJO DE AUTOMOVIL PEQUEÑO. ALMACEN ELECTRA S. A. AVENIDA CENTRAL, FRENTE HOTEL BALMORAL. TELEFONOS: 4392 - 5418. APARTADO: 730.

APROVECHE EL MES DE GANGAS EN VEHICULOS USADOS PRECIOS SIN COMPETENCIA
Lachner y Sáenz Ltda.
Teléfonos 5252-4199
Apartado XIV

LAND-ROVER

INTRODUCE LOS NUEVOS MODELOS "SERIE II". CARROCERIA TOTALMENTE NUEVA Y MAYOR CONFORT. NO DESPERDICIE SU DINERO! EL LAND ROVER DE GASOLINA O DIESEL ES SU GARANTIA DE MAXIMA ECONOMIA.
Distribuidores exclusivos en Costa Rica:

ALMACEN ELECTRA

Costado Oeste del Hotel Balmoral - Teléfonos: 4392, 5418. Apartado: 730.

PURDY MOTOR Co. Ltd.
AGENCIA "TOYOTA"
Teléfono 6344 — Apartado 2884
125 varas Oeste explanada La Soledad.

TOYOTA Land Cruiser	1958
JEEP WILLYS	1956
JEEP WILLYS	1952
JEEP LAND ROVER	1950
WILLYS JEEP	1958
WILLYS JEEP	1957
WILLYS Station Wagon	1953
WILLYS Station Wagon	1952
WILLYS PICK-UP	1951
LAND ROVER JEEP	1953

ALMACEN ELECTRA, S. A. Costado Oeste del Hotel Balmoral. Y con sus teléfonos 4392 5418, ofrece a Ud. en perfecto estado de conservación, los siguientes carros usados:

EN DOBLE TRACCION:

LAND ROVER	1957
LAND ROVER	1954
JEEP WILLYS	1954
JEEP WILLYS	1954

EN AUTOMOVILES:

Automóvil CHEVROLET, 4 puertas, tapicería cuero, llantas blancas y radio	1954
Automóvil "CIMCA BEDETTE" 4 puertas	1957
Pick-Up LAND ROVER	1956
PANEL FORD	1954
PICK-UP STANDARD con [illegible] 000 kilómetros recorridos.	1958
MOTOCICLETA "ARIEL" de 350 cc., 18 caballos, como nuevo.	

Le recibimos su carro y le damos facilidades para el vuelta.

ALMACEN ELECTRA S. A.
(Costado Oeste del Hotel Balmoral)
Teléfonos: 4392-5418
Acaba de recibir nueva remesa de los famosos camiones:
Bedford Diesel para 180 quintales.
Pick-Ups Bedford 1½ tonelada, especiales para reparto por su gran economía, recorren 500 kilómetros con solamente ₡ 13.50 de gasto de combustible.
Estos vehículos son fabricados por GENERAL MOTOR COMPANY DE INGLATERRA.

GOMEZ LTDA. TEL. J-6174
REPUESTOS PARA JEEPS

El único almacén en que encontrará los repuestos de su JEEP "HAY PARQUEO" - 25 varas al Norte de La Dolorosa. Apartado 3395.
Abierto sábados todo el día.

APROVECHE EL MES DE GANGAS EN VEHICULOS USADOS PRECIOS SIN COMPETENCIA
Lachner y Sáenz Ltda.
Teléfonos 5252-4199
Apartado XIV

VOLKSWAGEN DE COSTA RICA LTDA.

Tiene a la venta los siguientes vehículos usados:

VOLKSWAGEN Sedán	58
KARMANN Ghía Coupé	57
VOLKSWAGEN Pick-Up	57
DESOTO	1954
PLYMOUTH	1954
NASH Rambler 2 puertas	53
FORD 4 puertas	52
MORRIS Pick-Up ½ Ton.	58
COMMER Pick-Up	54
WILLYS Panel	54

Calle al Pacífico - Teléfono 4845
Apartado 3833.

AUTOMOTORA
AGENCIA STANDARD.
Teléfono 2152

Ofrece en venta con facilidades de pago, los siguientes vehículos usados, en perfecto estado:

Automóvil VANGUARD	1954
PICK-UP COMMER	1954
STATION WAGON Vanguard	1954
RENAULT	1955
PANEL STANDARD 10	1957
PICK-UP VANGUARD	1954
Motoneta VESPA de reparto casi nueva	1958
MORRIS MINOR	1954

STANDARD
Más económico, más potente, más confortable.

GONZALO CALDERON E. Ltda.
ofrece, bien revisados

CAMIONES

DODGE 2½ Ton. casi nuevo	1958
DODGE 3½ Ton. duplicado	1955

PICK-UPS

DODGE ¾ Ton. casi nuevo e	1958
WILLYS doble tracción	1956
WILLYS doble tracción	1954
DODGE 1½ Ton.	1954
WILLYS doble tracción	1952

AUTOMOVILES

AUSTIN 4 puertas, casi nuevo	1958
DODGE 4 puertas, sin paral	1956
DODGE 4 puertas, lujoso	1955
ZEPHIR cuña convertible	1955
WILLYS JEEP, carrocería metal	1946

Gonzalo Calderón E. Ltda.
Apdo. 1468 — Tels. 2528 - 5097
Calle del Pacífico.

AUTO EUROPEOS LTDA.
Agencia Vehículos AUSTIN

Nuestro negocio es vender AUSTINS INGLESES nuevos y vender los autos USADOS bien revisados y al COSTO.

Vea nuestros precios:

WILLYS Curvito	1957
WILLYS Curvito	1956
WILLYS Curvito	1955
WILLYS Enterito	1953
STATION WILLYS	1953
FORD VICTORIA	1955
TOYOTA	1958

Tel. 7235. — Apdo. XVI. Avenida San Martín. 100 varas Oeste Taller Juan Feyth.

SE VENDE CHEVROLET 54 de lujo. Seminario Bíblico, 100 varas al este de la Clínica Bíblica.

COVENCO LIMITADA
Tels. 2109 y 6877 — Apdo. 489
OFRECE:

AUTOMOVILES

RENAULT Dauphine	1958
LAND ROVER	1958
WILLYS Station Wagon	1958
RENAULT	1957
PLYMOUTH	1956
CHEVROLET	1953
FORD	1953
PONTIAC	1953
PONTIAC	1951
CHRYSLER	1948

VEHICULOS DE TRABAJO

CHEVROLET Panel	1959
FORD Pick-Up	1959
STANDARD Pick-Up	1956
INTERNATIONAL Pick-Up	1956
FORD Panel	1955

MOTOCICLETAS

SUPER MAX 250 c.c.	1956
GUZZI	1956

Precios sin competencia exhibición día y noche.
COVENCO LIMITADA

BEDFORD DIESEL

DE "GENERAL MOTORS" DE INGLATERRA. EL CAMION INGLES MAS POPULAR DEL MUNDO. LA SOBRESALIENTE TECNICA EL "BEDFORD DIESEL" LE BRINDA MAYOR ECONOMIA CON MAS CAPACIDAD. - DISTRIBUIDORES EXCLUSIVOS:
ALMACEN ELECTRA, S. A.
Teléfonos: 4392 - 5418 Avenida Central, frente al Hotel Balmoral

AHORA con la nueva dirección y con concesión super-suave **LAND ROVER - Mod. 1959 Serie II** - Nada le detiene Al MACEN ELECTRA S. A. Teléfonos: **4392 - 5418** — Apartado: **730.**

ESTACION ESSO VICTORIA
Calle 20 — Bo. México

OFRECE:
Lavado chassis a vapor.
Lavado científico de motores.
Lubricación especial.
Pintura para chassis anticorrosiva a base de caucho (Underseal).
Pintura chassis de alquitrán.
Teléfono 4302.

ALMACEN LINES LTDA.
Carros usados que tenemos para ofrecerle en cambio o venta:

FIAT 600 Coupé	1958
PLYMOUTH	1957
FIAT 1100B	1957
VOLKSWAGEN Coupé	1957
PLYMOUTH	1956
FIAT 1100B	1956
HILLMAN Station Wagon	1956
PLYMOUTH Station Wagon	1955
FORD	1955
FIAT 1100B	1955
WILLYS Station Wagon Tracción 4 ruedas	1954
RENAULT Panel ¾ Ton.	1954
NASH Camión 2½ Ton.	1951

Revisados en nuestro taller de servicio por expertos mecánicos. Todos de magnífica procedencia particular. De todo precio y grandes facilidades para pagar los saldos. Visítenos y con mucho gusto sin ningún compromiso se los demostraremos. VISITENOS!

ALQUILERES

PENSION PARA LICEISTAS. Ambiente familiar, decente, hospedaje para estudiantes, precios económicos. Agua caliente. 50 varas sur esquina Suroeste Liceo de Costa Rica. Nº 2091. Tel. J-1247. Amelia de Rojas.

COLCHONES

¡AUNQUE UD. NO LO CREA! Camas sommiers ₡ 85.00. Camones forrados con algodón ₡ 35.00. Colchonetas algodón ₡ 27 [illegible] ₡ 22.00 [illegible] con algodón y balsa ₡ 8.00 Colchones algodón ₡ 45.00. Vendemos balsa y algodón. Arreglamos sommiers. Precios justos. Todo garantizado bajo la firma: Colchonería y Tapicería "Amador" 210 varas Oeste Botica Francesa. Teléfono J-6957

DINERO

PIDA DINERO a Memo Acuña:

₡ 200.000.00
₡ 100.000.00
₡ 54.000.00
₡ 45.000.00
₡ 20.000.00

Hay otras partidas. Oficina 200 varas sur Teatro Rex y 25 este. Teléfono 6653. Habitación 4976.

EMPLEOS

SEÑOR o SEÑORITA. Los buenos empleos se consiguen con buena preparación. Recuerde entonces que la ESCUELA PANAMERICANA, Av. San Martín, 300 vs. Este Texaco Es la Escuela del éxito. Cursos prácticos dictados por profesores de experiencia. Mecanografía, Inglés, Taquigrafía Gregg y Redacción Comercial Matrícula limitada. Teléfono J-6649

NECESITO CHINA mayor de 18 años. Esquina Norte del Teatro Center City 25 varas al Este, casa Nº 259.

Ramírez Valido Ltda

necesita guarda nocturno con **buenas recomendaciones.**

MADERAS

ASERRADERO EL PACIFICO
(Antes Alejo Aguilar)
OFRECE a los mejores precios toda clase de madera aserrada y en trozas. Consúltenos. Teléfono Nº 2875.

TABLA PISO 1" x 10" en Gavilán, Cedro Macho y Chiricano a ₡ 6.00. Depósito Barrio Luján Ltda. Tel. 3674.

FABRICA DE ESPEJOS
EL MUNDO Ltda
CRISTALES, SOBRES PARA MUEBLES, VIDRIOS, VIDRIOS DE SEGURIDAD "DELOG" PARA CARROS. GRAN SURTIDO MATERIALES TAPICERIA CALLE 10 NORTE Nº 124. - FRENTE TEATRO ADELA - TELEFONO 5319 SAN JOSE. APARTADO 4188

MAQUINARIAS

MOTOR WESTINGHOUSE, 20 H. P. 900 R. P. M. 220 Voltios trafásico. Motor "Enterprise 3 H. P. 600 R. P. M. trifásico 220 Voltios. Vendemos baratísimos, Imprenta "El Día". Teléfono 6663. Apartado 3703.

JOYERIA E. REISS

MATERIALES

HIERRO PARA TECHO "BELGA" y liso 24", 26", 28" Gauches. Consigue permanentemente en el ALMACEN FUSCALDO HNOS. LTDA. Teléfono 4130 - Apartado 1902. Esquina opuesta a Ferretería Benavides. Mercado Borbón.

PRODUCTOS DE CONCRETO LTDA., en carretera San Francisco Dos Ríos. Tubos todo diámetro, bloques varias formas pilas, tanques sépticos, postes para cerca, caños, etc. Fábrica atendida por ingenieros de experiencia. - Teléfono 1794 Apartado 332.

Carretillos de acero para bodega con llantas de repuesto.
Prensas eléctricas para bolsas de celofán.
Pasadoras para pastas de panadería montadas en balineras.
Repuestos de hule para maquinaria, empaques, amortiguadores, etc.
Puntas de hule para muebles de metal en todo tamaño.
Tacos para muletas, puños y pedales para motocicletas.
Puños y pedales para bicicletas.
Llantas para triciclos.
Amortiguadores de hule para carros.
Tacos de hule para catres.

FABRICA DE PRODUCTOS DE HULE Y LATEX
MARIO ARCE C.
Tel. 1243. 75 varas Este Teatro Libano.

NEGOCIOS

GRAN SURTIDO ÚTILES ESCOLARES y libros texto ofrece a precios módicos. Librería [illegible] Avenida Central [illegible] quina frente Hotel Costa Rica.

SE VENDE PULPERIA "Cañada del Sur", Barrio San Sebastián, por motivo de viaje.

EL RETORNO - Paseo Estudiantes. Ofrece productos **JIMMY'S MONTEVERDE.** víveres en general. Servicio domicilio. Teléfono: 2894.

TALLERES

TALLER DE HOJALATERIA, FONTANERIA Y CARPINTERIA. - 225 varas al Oeste del Edificio Metálico, 5ª Avenida. Le garantizamos nuestros trabajos. Enrique Arce P. - Teléfono 3516.

TALLER DE SERVICIO VEGA HNOS. - Contiguo al Teatro Ideal. - Plaza González Víquez - Teléfono: 6340. Reparación general de automóviles. Tiene para la venta un Jeep Willys y un Camión Ford.

TALLER MECANICO PORRAS

de nuevo a sus órdenes en el Garage Lux. Teléfono 6863.

PROPIEDADES

VENDO GUADALUPE casa desocupada, agua abundante, ... ₡ 17.000.00. Prima ₡ 10.000.00. Studios Méndez, Cinco Esquinas Tibás 75 varas Oeste Copa Blanca.

GANGA CERCA Aeropuerto El Coco carretera a Las Ventanas vendo 40 manzanas, terreno plano, agua riego, con frente carretera pavimentada. ..... ₡ 4.000.00 manzana. Total ... ₡ 160.000.00. Memo Acuña. Teléfonos Oficina 6653. Habitación 4976.

VENDO BONITO LOTE esquinero 100 varas Sur Plaza González Víquez. Mide 275 varas, vale ₡ 22.500.00. Calles pavimentadas. Memo Acuña. Teléfonos Oficina 6653. Habitación 4976.

VENDO EN RIO SEGUNDO frente a carretera, linda propiedad. Tiene casa bahareque, agua y luz. Terreno mide ... 2856 varas. Arboles frutales y café. Precio ₡ 50.000.00. Memo Acuña. Teléfonos Oficina 6653. Habitación 4976.

VENDO UNA CURTIEMBRE bien instalada en dos manzanas y media de terreno, agua abundante, galerones, máquinas, etc. Vale ₡ 100.000.00 puerta cerrada. Memo Acuña. Teléfonos. Oficina 6653. Habitación 4976.

MAGNIFICA PROPIEDAD, dos casas con 1000 V2; hipoteca Banco de ₡ 22.500.00, vendo, acepto casa lote y vuelto. Mora Poveda. Teléfono 3870.

PARA TODO NEGOCIO hipotecario; compro o cambio, propiedades, llame al Tel. 3870. Y rápidamente lo resolvemos. Mora Poveda. Tel. 3870.

LE COMPRAMOS, vendemos, cambiamos su casa, lote, quinta o negocio.

RICARDO ROJAS DIAZ
TELEFONO: 5929

LOTES en:
EL MIRADOR cerca del Country Club

A 100 varas de PASEO COLON

NACIONES UNIDAS donde está el Nuevo Seminario

EN LA URUCA

y en el BARRIO HISPANO

[illegible] FACIL[illegible]S DE PAGO
Le ofrece Ricardo Sauma D.

TELEFONO 3368

VENDO QUINTA baratísima, con 6 manzanas, 800 varas sobre carretera concreto. Situada en Las Nubes de Coronado. Informes Tel.: 5040.

QUIERE PINTAR SU CASA? le ofrecemos pintura de primera calidad a ₡ 20.00 galón, en aceite y "Latex" Garantizamos calidad. Almacén Pacheco & Cía., S. A. Teléfono 5996. 150 varas sur de Catedral.

BONITOS REGALOS - Sala, comedor cocina Juguetes todo el año. **EL RETORNO** Paseo de los Estudiantes. Tel. 2894.

PARA REGALAR a sus clientes, tenemos gran variedad de artículos que nos gustaría mostrarle. Pueden tener su nombre, dirección y otra leyenda. Llámenos al Tel. J-6792 y le haremos una visita sin compromiso.

Este documento es propiedad de la Biblioteca Nacional "Miguel Obregón Lizano" del Sistema Nacional de Bibliotecas del Ministerio de Cultura y Juventud, Costa Rica.

AVISOS ECONOMICOS

VARIOS

ORIS

RELOJES PULSERAS PARA CABALLEROS Y SEÑORAS ESTA FAMOSA MARCA con sus precios módicos, los consigue Ud. en la Joyería Walter Ltda. Avenida Central, 50 varas Este de La Magnolia. Teléfono 6231. Apartado 1081.

Original BROWNING

ALMACEN JORGE ANDRE

75 varas Sur Hotel Balmoral. Carabinas "Walther", "Krico", Browning, Remington, Winchester. Pistolas y Revólveres Colt, S & W, Star, Astra, Walther y otras.

Taller de reparación y pavonar. Repelente "Ticks Of" contra insectos.

DUERMA TRANQUILO Y VIVA TRANQUILO

Alarmas automáticas contra robo e incendio.
PROTECNICA
Teléfono 3555 — Apartado 3313

DOCTOR VILLALON - Médico Homeópata. Oficialmente Legalizado. 150 varas Sur Colegio de Señoritas.

BOLIGRAFOS Scripto M.R. ESCRIBEN MAS Y MEJOR

FABRICA DE ESPEJOS
EL MUNDO Ltda.
ACABAMOS DE RECIBIR VIDRIO CORRIENTE EN TODOS LOS TAMAÑOS PARA VENDER POR CAJAS, a los precios más bajos de plaza. Consúltenos. Frente al Teatro Adela. Teléfono 5319. Apartado 4188.

LAXANTE 66
para el estreñimiento.
En todas las Boticas.
Distribuye Farmacia Ir Ltda.

VERDURAS Y LEGUMBRES:
PAPAS
TOMATES
APIO
LECHUGA
REPOLLOS
NARANJAS
LIMONES
REMOLACHAS
ZANAHORIAS
Todos los días frescos
La Sevillana
Teléfonos 6150 — 1762 — 4111
SERVICIO A DOMICILIO

TABLETAS QUADRONAL el remedio alemán contra toda clase de dolores y molestias en general. De efecto seguro y sorprendente.

ALMOHADAS AMERICANAS DE:
(Marvel Sibre)
A ₡ 25.00 cada una.
Suaves, frescas, higiénicas y antialérgicas.
COLCHONERIA LUXOR
Teléfonos 7170-3108.

SUS UÑAS también merecen ser esmaltadas con
Danalak
El esmalte por su brillo inigualable y su duración excepcional

REPARACIONES
SOMIERS y COLCHONES. en el mismo día. Teléfonos 7170 - 3108.
"LUXOR" se los repara

RIFLES PARA VENDER. - Al mejor precio de plaza.
Escopetas calibre 16-20
Original BROWNING
Original SAUER, J-C- HIGGING
Rifles calibre 22
J-G Anschuts (alemanes)
Winchester, Remington, Stevens, Savage, etc.
Cuchillería Alemana, toda clase. SCRIBA Y GONZALEZ. Frente puerta del Congreso. Teléfono 4786. Apartado 1376.

BELLEZA! Cuide la de sus piernas. Evite várices o alívielas. Use medias nylon - elástico KLONDAY. Elegantes, económicas. Duran ocho veces más. Colores beige, blanco. Véalas Tienda La Norma, Avenida Central.

CARNES CONGELADAS:

LOMITO	₡ 3.50 lb.
T. BONE	2.50 lb.
CARNE MOLIDA	2.00 lb.
ROAST BEEF	2.50 lb.
BISTEC DE LOMO	3.25 lb.
CARNE para SOPA	0.95 lb
POLLOS DIAMANTE	

La Sevillana
Teléfonos 6150 — 1762 — 4111
SERVICIO A DOMICILIO

CAÑERIA

Hacemos toda clase de NIPLES. Contamos con modernísima máquina eléctrica. Surtido completo de accesorios de cañería. FERRETERIA LA MONEDA. JAIME MORALES. Teléfono 4461.

COLCHONES - COLCHONETAS Y ALMOHADAS DE ALGODON. Precios increíbles. "Nueva Distribuidora" diagonal Prensa Libre.

COLCHONES
"LUXOR" se los repara en el mismo día. Tels. 7170 - 3108.

SASTRERIA SOJO
50 VARAS AL NORTE DEL TEATRO ROXY.
APROVECHE NUESTRO NUEVO PLAN DE CLUBES.

NO SUFRA POR LA ESCASEZ de agua en la cañería. Nosotros le damos agua propia en su casa, su quinta o finca. "Perforadora de Pozos Profundos, Ltda". Apartado: 772. Teléfono: J-2708 - Tomás A. Ortuño.

LIMPIEZA DE:
Tanques Sépticos
Cloacas
Tubos
Pilas
Desagües y
Servicios Sanitarios
Obstruidos.
COSERVI
Tel. 4678 - Apdo. 4608

Jabón Limpiador
CENTINELA
Lava sin sudor
Cuesta una bagatela.

Mantle tiene culpa de no estar ganando $ 125 mil

NUEVA YORK, (UPI). — Mickey Mantle ha tenido la culpa de no estar ganando 125.000 dólares al año, dijo el mánager Casey Stengel, mientras prevenía a sus jugadores que aún no firman para la temporada, que este año usará más enérgicamente aún el látigo contra los trasnochadores y quienes violen las reglas de entrenamiento.

"Más vale que lo tengan bien entendido", añadió Stengel al dirigirse a los peloteros que se resisten a firmar en masa, con la única excepción de Hank Bauer, quien ya lo hizo. "Observar las costumbres y las reglas tiene siempre su compensación".

Mantle y Whitey Ford tuvieron que tragarse su ira mientras el vivaz y pintoresco jefe de los yanquis concedía poca importancia a las demandas de Gil McDopgald para que le aumenten el sueldo en forma apreciable.

"Dos jugadores de este club podrían estar ganando de 75.000 a 125.000 dólares al año", dijo Stengel, refiriéndose desde luego a Mantle y a Ford. "Ellos mismos se tienen la culpa si no perciben esa cifra".

Agregó Stengel que no quiere en el equipo ningún jugador descontento, y "que si alguien no está satisfecho el cien por ciento, todavía puede ser cambiado a otro equipo".

"Más valdría que algunos individuos no crean que son más grandes que el club" dijo para recalcar que las reglas serán más estrictamente aplicadas esta temporada. "Si se creen mejores que el equipo, pronto podrán desengañarse amargamente".

Al comenzar la temporada última, Ford era el lanzador número uno, de los Yanquis; pero hacia fines del año Bob Turley lo había superado, señaló Stengel.

"Por lo que se refiere a Mantle", prosiguió refiriéndose al popular pardinero que todavía no firma tratando de exigir un aumento de 75.000 a 90.000 dólares, "encabezó a la Liga en tres departamentos; pero debió haberlo hecho en cinco. Indudablemente que tiene calidad para lograrlo. McDaugald jugó bien en los primeros 16 juegos de la temporada, así como en la serie mundial; pero no estuvo a la altura que alcanzó hace dos años la mayor parte del tiempo".

Stengel tuvo frases muy duras para quienes interrumpen su entrenamiento "y no se preparan como deberían".

"No debemos exponernos a perder porque alguien esté cansado por trasnochar, o por hacer otras cosas que no deba", exclamó. "Si cualquiera está demasiado cansado para correr bien, será multado. Y si no se comporta a la altura, entonces tendré que cambiar de opinión y eliminar a dos o tres jugadores a quienes preferiría conservar".

Stengel dijo que las peticiones de aumento de sueldo están fuera de su jurisdicción.

"Además", añadió, "hay algunos jugadores que no se han portado bien conmigo. Ya he oído decir y he leído que han andado diciendo que no les gusta el mánager".

Por lo que se refiere a la temporada, dijo Stengel que Detroit estará más fuerte este año, con sus nuevos pitchers; Cleveland "tiene oportunidad de jugar mejor"; Boston tiene buen pitcheo, y los Medias Blancas de Chicago tienen un mánager "que es de los mejores".

CRUCIGRAMA

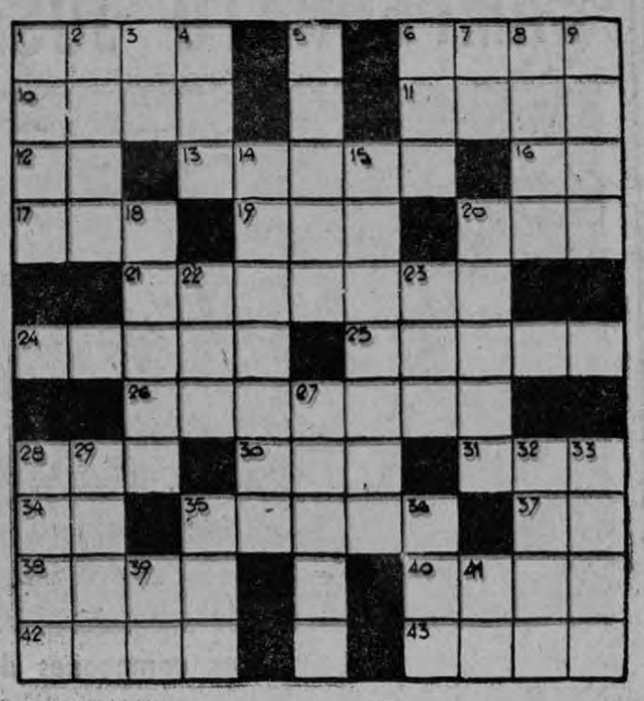

HORIZONTALES:—

1—Planta ninfeácea de semilla comestible.
6—Señora de calidad.
10—Adiós.
11—El que preside la misa entre los musulmanes.
12—Antigua ciudad de Caldea.
13—Región de Asia entre Arabia, el Eufrates y el Mediterráneo.
16—Letra griega.
17—Hacer don de una cosa.
19—Adverbio de cantidad.
20—Valle de la Provincia de Santander (España).
21—Dícese de la mujer que anda a caballo.
24—Satanás.
25—(San Juan) sacerdote italiano, fundador de los Salesianos (1815 - 1888).
26—Elevará alabanzas.
28—Lirio.
30—Dios escandinavo.
31—Tela de malla abierta usada para cazar o pescar.
34—Trasladarse de un lugar a otro.
35—Alcorán.
37—El Sol entre los antiguos egipcios.
38—Animal híbrido, cruza de burro y yegua.
40—Villa de España.
42—Anual.
43—Centauro que quiso robar a Deyanira.

VERTICALES:—

1—Antiguo instrumento musical de cuerdas.
2—Actúa.
3—Pronombre personal.
4—(Eugenio D') crítico y filósofo catalán nacido en 1882.
5—Dícese de la uva aún verde.
6—Período de tiempo de veinticuatro horas.
7—Antemeridiano.
8—Representación en un plano de una región.
9—Planta umbelífera aromática.
14—Cargo de Imán.
15—Línea que une puntos de igual presión atmosférica.
18—Mamífero roedor muy común. Plural.
20—Conducir de una parte a otra.
22—De mala manera.
23—Apócope de Norte.
27—Orilla de una cosa.
28—Fruto del limero.
29—Villa de España (Guipuzcoa).
32—Dios del Amor.
33—Antecedente que permite llegar más fácilmente al conocimiento de una cosa.
35—Hidróxido de calcio.
39—Nota musical.
41—Variante pronominal de tercera persona.

HOROSCOPO

(Mañana martes 17 de febrero)

ARIES — 22 marzo a 21 abril
No debes alarmarte por complicaciones amorosas que se sucedan hoy.

TAURO — 22 abril a 21 mayo
Trata de adelantar lo suficiente para que las cosas del corazón no te salgan al revés.

GEMINIS - 22 May. a 21 Jun
Buen día para completar los ciclos de superación que estás expuesto.

CANCER — 22 Jun. a 21 Jul.
Vigila las cosas del hogar con mucho celo. Aumentos y sorpresas grandes.

LEO. 22 julio a 21 agosto
Buenos ratos pasarás con la llegada de una persona a quien estimas mucho.

VIRGO. 22 agosto a 21 setiembre
Procura mantener una línea de conducta más ecuánime.

LIBRA. 22 setiembre a 21 Oct.
Buen día para viajes cortos y remates de negocios.

ESCORPIO. 22 Oct. a 21 Nov.
Faltan pocos instantes de espera para que lo que debes arreglar se arregle.

21 Dic.
Buen día para los enamorados y para hacer nuevas amistades.

CAPRICORNIO. 22 Dic. a 21 de Enero
Tratarán de arrebatarte las cosas que has logrado reunir con esfuerzo.

ACUARIO. 22 enero a 21 Feb.
Buen rato. Vitalidad plena y dominio perfecto de los nervios.

PISCIS. 22 febrero a 21 marzo
Pocos amigos y mucha energía sobrante. Encauza mejor tus actos.

(Reproducción prohibida)

Exitosa jira del Once Aguilas de Guadalupe

En los últimos años estuve El Deportivo Once Aguilas de Guadalupe se desplazó la semana anterior a Siquirres donde cumplió una corta serie de dos partidos.

El primer encuentro finalizó con la división de honores, teniendo los "aguiluchos" una magnífica labor de conjunto y eficacia. Este partido se celebró a las 8,45 de la mañana. El contendiente local era el Barcelona y el resultado finalizó con igualada a dos goles.

Otra vez frente al equipo del Barcelona, los de Guadalupe contendieron a las tres de la tarde del mismo día. El primer tiempo de esta parte terminó con ventaja de un gol a cero, favorable al Once Aguilas, tras una magnífica anotación de Benjamín Blanco. En la segunda mitad, el delantero centro barcelonés empató la contienda, terminando con igualada a un gol el resultado del partido.

Los de Guadalupe regresaron el mismo día a la capital regresando con un ravarilloso trofeo y singularmente agradecidos de las atenciones que en todo momento les dispensó el señor Hernán Binns.

Colegio de Arbitros se reunirá con la Prensa

San José, 14 de febrero de 1959.

Señor
Cronista Deportivo de
LA PRENSA LIBRE
PTE.

Estimado señor:

Tengo mucho gusto de informar a Ud., que el Comité Director del Colegio Nacional de Fútbol, en su sesión de anoche, acordó invitar por este medio a todos los Periodistas y Locutores Deportivos, sean o no miembros del Círculo de Periodistas y Locutores Deportivos, a una reunión conjunta que habrá de verificarse el viernes próximo 20 de febrero a las 20:30 horas, en el local de la Federación Nacional de Fútbol, con el objeto de comentar y clarificar algunas situaciones reglamentarias ocurridas durante los arbitrajes de los últimos partidos.

En espera de que tanto Periodistas como Locutores Deportivos habrán de concurrir a esa reunión, dada la importancia de la misma, me es muy grato suscribirme de Ud., muy atentamente,

Eduardo Marchena G.
Secretario

PARA SUS IMPRESOS A COLORES
FOTOLIT LTDA.
EDIFICIO LA PRENSA LIBRE SAN JOSE, COSTA RICA
LA MAS MODERNA
INSTALACION DE
Litografía Offset
Establecida en Costa Rica
Llame a los teléfonos 2287-4852 y con mucho gusto lo visitará nuestro agente.

DISFRUTE UD. DEL VERANO...
PERO DISFRUTE DE VERDAD!
Tomando PILSEN

CERVEZA Traube PILSEN
En sus paseos campestres, en sus tertulias familiares no hay nada tan reconfortante ni tan delicioso como tomar una PILSEN bien helada!

Este documento es propiedad de la Biblioteca Nacional "Miguel Obregón Lizano" del Sistema Nacional de Bibliotecas del Ministerio de Cultura y Juventud, Costa Rica.

Peleas importantes para esta semana

NUEVA YORK, 16 (UPI). — El ex campeón del mundo de los pesos medianos Gene Fullmer y el campeón canadiense Wilfie Greaves, arriesgarán el próximo viernes su cadena de victorias consecutivas en la pelea a diez rounds que sostendrán en el Madison Square Garden de esta ciudad.

Fullmer, favorito en la proporción de tres a uno, irá en busca de su noveno triunfo consecutivo. Greaves ha ganado sus últimos trece combates. Fullmer figura en el segundo lugar de la clasificación de acuerdo con la revista "The Ring".

En el programa de la semana figura el encuentro entre los pesados Mike Dejohn y Sonny Liston, que se realizará el miércoles en la Arena de Miami. Tanto Dejohn como Liston figuran en la clasificación de los pesados. El primero ocupa el noveno lugar en el ranking de la Asociación Nacional de Boxeo (ANB) y en el décimo en el de la revista "The Ring". Liston ocupa el noveno en la clasificación de la revista de boxeo y el décimo en el de la ANB.

Otra pelea importante será la de Vince Martínez contra Young Denny, el martes, en Portland, Oregón.

Otros combates destacados de la semana son los de Bob Baker vs. Billy Hunter, el lunes, en la Arena St. Nicholas de Nueva York.

Robinson García vs. Henry Ferguson, el lunes, en Tampa.

Tony Domínguez vs. Joe Neal el martes, en Richmond, California;

Pascual Pérez vs. Kenji Yonekura, el miércoles, en Tokio (no se disputa el título).

Baby Vázquez vs. Jimmy Hornsby, el jueves, en Los Angeles.

Pelone Cervantes vs. Billy Peacock, el sábado en Hollywood.

Niño Valdés, fue electo el mejor en La Habana

LA HABANA 13 (UPI)—El boxeador de peso completo Niño Valdés fue elegido por los cronistas deportivos el mejor atleta profesional cubano de 1958, y su nombre será incluido en el cuadro de honor donada por el deportista industrial Julio Blanco Herrera.

Valdés recibió doce de los 19 votos de los cronistas que participaron en la votación. De los otros votos, el jugador de beisbol Orestes Miñoso recibió seis, y el sobrante correspondió al lanzador Orlando Peña, del equipo Azules de Almendares, de la Liga de Beisbol de Cuba.

La nadadora Graciela Pujals fue elegida la mejor deportista amateur, con doce votos, contra siete de la corredora Berta Días.

El nadador Manuel Sanguily fue elegido el mejor deportista amateur, con el máximo de votos, o sea 19.

Los tres serán invitados de honor en un banquete que tendrá efecto el próximo día 26 en la Cervecería Tropical, fundada por Blanco Herrera, donde se encuentra el cuadro de honor.

El Aranjuez de basket, pasará a Gimn. Española

La Sociedad Gimnástica Española, decidida a recobrar el añejo prestigio ha incorporado a la entidad una nueva faceta deportiva, precisamente el baloncesto, en primera categoría, donde obtuvo los títulos de campeón durante varias temporadas seguidas, con valores magníficos y relevantes de nuestro medio.

Al parecer los directivos hispanos han llegado a un completo acuerdo con los elementos y directivos del Aranjuez para que estos deportistas se enrolen a partir de la próxima temporada en las filas gimnásticas.

Nuestra felicitación a ambos porque con mutua ayuda elabarán nuevas jornadas y alicientes mayores para nuestro deporte.

LA PRENSA LIBRE
"el diario de la tarde"

INDUSTRIAS ALIMENTICIAS S. A.

Fabricantes de los populares productos:

NUMAR American Brand y manteca CLOVER BRAND

FELICITAN

a todos los integrantes de su equipo de base-ball amateur

NUMAR

por su éxito del domingo con el cual se aseguran indiscutiblemente el

CAMPEONATO JOSEFINO DE BASE-BALL

Los campeones del equipo NUMAR.

Ofrecen al Santos un nuevo partido en Ciudad México

MEXICO. 15 — Le propusieron al Santos un partido extra contra la preselección mexicana que se llevaría a efecto, el día 18 del presente. Por sus múltiples compromisos, el señor Saraiva, presidente de la delegación paulista, tuvo que declinar la proposición, "porque no contamos con tiempo".

El Santos abandonará nuestro suelo el lunes hacia el medio día. Vía La Habana-Miami, se trasladará a Curazao, en donde jugará un partido penúltimo de su gira que terminará en Caracas. De ahí volará a su tierra, en donde solicitan a los jugadores que han sido convocados para la selección brasileña.

DEP. SANTA ROSA, 3
U. D. LA TRINIDAD, 3

Deportivo Santa Rosa del Barrio Claret y Unión Deportiva La Trinidad de Tres Ríos terminaron empatados a 3 goles en su encuentro que sostuvieron ayer, El Deportivo Santa Rosa acepta retos, rógándosele a los interesados dirigirse a la Pulpería Francisco Mejía en Barrio Claret.

Nicolás Marín, 2, Saprissa, 0, por Torneo de Copa Categoría Juvenil

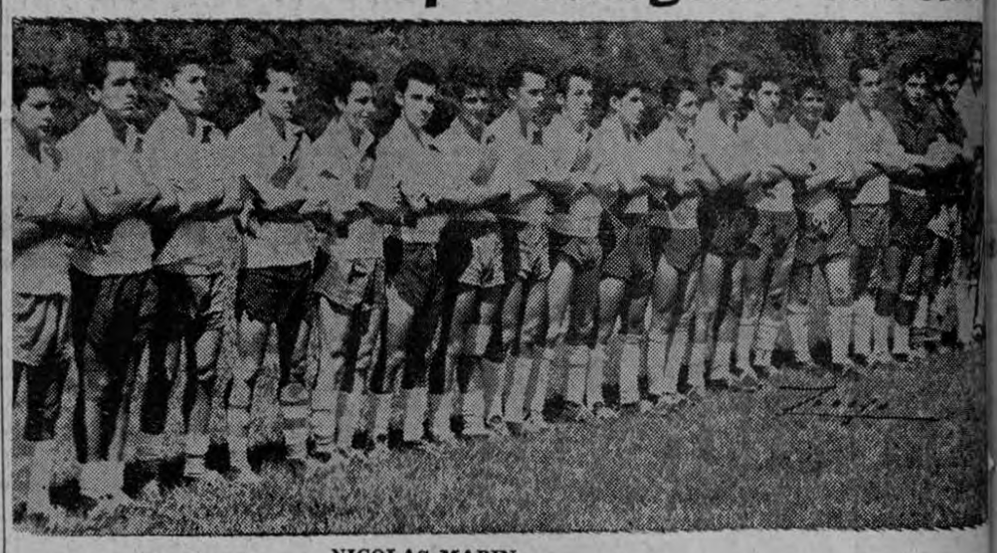

NICOLAS MARIN

Llega a su fase final el Torneo de Copa de la Liga Menor de Futbol, en el que han tomado parte Nicolás Marín, Saprissa, Libertad, Rosario Central, 13 de Junio y Moravia.

Eliminados los cuatro últimos ayer se enfrentaron los finalistas Nicolás Marín y Saprissa en el primero de la serie de tres partidos que han de disputar para dirimir entre ellos quién ha de ser el poseedor del Trofeo.

En el partido de ayer en La Sabana, los monarcas nacionales de la categoría, hicieron honor a su título venciendo en un interesante partido a sus —pudiéramos decir— eternos rivales, por el marcador de dos por cero.

Esta victoria de los "colachos" les coloca en envidiable posición para hacerse con la Copa, para lo cual sólo tienen que volver a ganar en uno de los dos partidos que faltan.

Los muchachos de Barrio México, forman sin discusión el mejor conjunto juvenil del país y a su compenetración y entusiasmo unen una clase cierta que hace que sus actuaciones constituyan un excelente bocado para los amantes del buen futbol.

ATENCION!! ATENCION!!

Sensacional rebaja de precios!

Goce de la temporada de verano, sáquele provecho a la gran rebaja de precios y proteja sus ojos con los anteojos protectores

"CEBE"

Como la cantidad recibida es limitada, le sugerimos pasar por sus anteojos "CEBE" antes de que se agoten, a donde sus distribuidores exclusivos:

JOYERIA CENTRAL RELOJERA LTDA.

Crisanto Benavides H., Gerente

(En Avenida Primera, 25 varas al Este de LACSA).

Un informe equivocado

SAN JOSE DE COSTA RICA, 16 (UPI).— El equipo de fútbol Herediano de esta capital venció hoy por dos a cero al Helsingbords de Suecia.

El cuadro local, reforzado por cinco jugadores de otros equipos, era prácticamente el seleccionado nacional de Costa Rica.

Los dirigentes del Helsinborgs se quejaron de la sanción del segundo gol costarricense, obtenido por los delanteros locales después de derribar al guardameta sueco cuando éste tenía en su posesión la pelota y anunciaron que presentarán una protesta a la Asociación de Fútbol de Costa Rica.

—o—

NOTA DE LA REDACCION:— Está equivocado el Corresponsal de la UPI cuando habla de que "el cuadro local, reforzado con cinco jugadores de otros equipos, era prácticamente el Seleccionado Nacional de Costa Rica", cuando bien se sabe que del Seleccionado no actuó en este partido ninguno de sus jugadores actuales.

OTRO TRIUNFO DEL DEPORTIVO MODERNO

El "Deportivo Moderno" se apuntó ayer otro legítimo triunfo al derrotar a un equipo del Club "Los Brujos" de Escazú por la abultada anotación de 6 tantos contra 1.

El partido, que resultó muy movido, se jugó en la cancha del "Nicolás Marín" en La Sabana y fue dedicado al Gerente de la Empresa Urbini don Carlos Francisco Jinesta, quien obsequió a los vencedores con un magnífico juego de medallas.

Desde su fundación, hace poco tiempo, el Deportivo Moderno ha venido ganando la mayor parte de los partidos

Ya está aquí...

EL 1959

☆ MAS COMODO...
☆ MAS ELEGANTE...
☆ MAS ECONOMICO...
☆ CUATRO PUERTAS...

FIAT 1.100

FIAT... el automóvil de más venta en Costa Rica.

Véalos donde sus distribuidores

AUTO ITALO LTDA.

(Frente a Uribe & Pagés)

Un millón de colones se invertirá en el Club Hípico de Cartago

Don Mario Guardia, contratista a quien se otorgó la licitación para la construcción del Club Hípico de Cartago, en terrenos situados en Quircot, ha iniciado esa importante obra cuyo costo se eleva a más de un millón de colones.

El Club Hípico tendrá una pista para carrera de caballos de 1.200 metros y una cancha para jugar polo de 400 metros de largo por 250 de ancho.

Habrá necesidad de hacer un relleno de 17 mil metros cúbicos.

Se espera que durante la estación seca los trabajos de construcción del nuevo Club adelanten bastante.

Este documento es propiedad de la Biblioteca Nacional "Miguel Obregón Lizano" del Sistema Nacional de Bibliotecas del Ministerio de Cultura y Juventud, Costa Rica.